

# Malá cena BÍLINY 2025

## 2.ročník

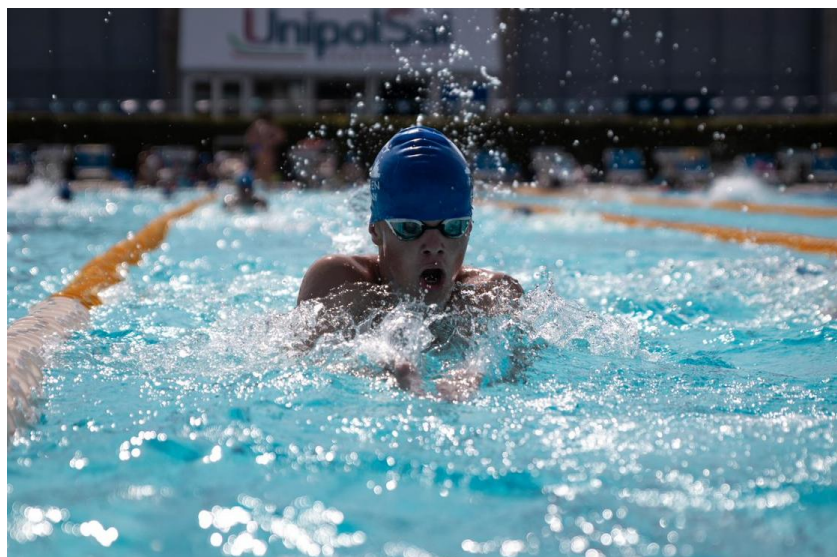

# VÝSLEDKY

**Pořadatel :** Plavecký klub Bílina, z.s. ve spolupráci s Plaveckým klubem Prosen Louny, z.s.

**Místo konání :** plavecká hala Bílina, 6 drah, poloautomatická časomíra, obrátkové stěny hladké

**Datum konání :** 22.2.2025

**Vrchní rozhodčí :** Pavel Brettschneider I.

# Seznam p ihlášených a p ijatých po t závodník a p ihlášek

Klub	P ihlášení závodníci			P ihlášené starty			P ijatí závodníci			P ijaté starty			Startovné
	Muži	Ženy	Celkem	Muži	Ženy	Celkem	Muži	Ženy	Celkem	Muži	Ženy	Celkem	
	KARP	2	0	2	9	0	9	2	0	2	9	0	
KSPPa	7	4	11	36	22	58	1	4	5	6	21	27	
LoTr	1	1	2	3	6	9	1	1	2	3	6	9	
PKBíl	0	1	1	0	1	1	0	1	1	0	1	1	
PKLou	5	9	14	16	32	48	5	9	14	16	32	48	
PKLtv	7	7	14	32	36	68	4	4	8	21	18	39	
PKMo	3	7	10	10	26	36	3	7	10	10	26	36	
PKR	2	4	6	8	21	29	2	4	6	8	21	29	
POKru	10	7	17	32	25	57	5	5	10	17	17	34	
SICho	18	20	38	99	104	203	13	15	28	70	79	149	
SIKad	5	7	12	30	41	71	5	6	11	30	35	65	
SnVa	3	4	7	16	20	36	2	3	5	10	13	23	
VoSP	1	1	2	4	4	8	0	1	1	0	4	4	
	64	72	136	295	338	633	43	60	103	200	273	473	

# Program disciplín

## 1) 1. p Iden

Za átek: 09:00

Rozplavání: 08:00 - 08:50

Disciplína	Kategorie	Typ	Za átek	Rozplaveb	Rozlosování	Náhradník
1) 200 Volný zp sob Ženy	A, B, C	Rozplavby	09:00	5	Normální	0
2) 200 Volný zp sob Muži	A, B, C	Rozplavby	09:24	5	Normální	0
3) 100 Prsa Ženy	A, B, C	Rozplavby	09:47	4	Normální	0
4) 100 Prsa Muži	A, B, C	Rozplavby	10:00	2	Normální	0
5) 50 Volný zp sob Ženy	A, B, C, D	Rozplavby	10:07	9	Normální	0
6) 50 Volný zp sob Muži	A, B, C, D	Rozplavby	10:25	7	Normální	0
7) 100 Znak Ženy	A, B, C	Rozplavby	10:39	6	Normální	0
8) 100 Znak Muži	A, B, C	Rozplavby	10:59	4	Normální	0
9) 50 Motýlek Ženy	A, B, C	Rozplavby	11:11	3	Normální	0
10) 50 Motýlek Muži	A, B, C	Rozplavby	11:17	3	Normální	0

## 2) 2. p Iden

Za átek: 13:00

Rozplavání: 12:20 - 12:55

Disciplína	Kategorie	Typ	Za átek	Rozplaveb	Rozlosování	Náhradník
Vyhlášení			13:00			
11) 4x50 Polohový závod Mix	A, A, B, B, C, C, D, D	Rozplavby	13:15	2	Normální	0
12) 50 Prsa Muži	A, B, C, D	Rozplavby	13:24	3	Normální	0
13) 50 Prsa Ženy	A, B, C, D	Rozplavby	13:31	6	Normální	0
14) 100 Volný zp sob Muži	A, B, C	Rozplavby	13:45	6	Normální	0
15) 100 Volný zp sob Ženy	A, B, C	Rozplavby	14:03	6	Normální	0
Vyhlašování			14:21			
16) 50 Znak Muži	A, B, C, D	Rozplavby	14:36	6	Normální	0
17) 50 Znak Ženy	A, B, C, D	Rozplavby	14:49	8	Normální	0
18) 100 Polohový závod Muži	A, B, C	Rozplavby	15:07	4	Normální	0
19) 100 Polohový závod Ženy	A, B, C	Rozplavby	15:19	5	Normální	0
Vyhlášení zbytku výsledk			15:34			

# MALÁ CENA BÍLINY 2. ročník

22. 02. 2025

## Seznam rozhodčích

Funkce	Jméno a příjmení	Klub	Třída
Vrchní rozhodčí:	Pavel BRETTSCHEIDER	PKLtv	I. třída
Startér:	Adam BRETTSCHEIDER	PKLtv	II. třída
Hlasatel:	Radek GRUPÁČ	ÚAPS	II. třída
Výsledky:	Martina JANDEROVÁ	PKLou	III. třída
Časomíra:	Miroslav SOUKUP	ÚAPS	II. třída
Výsledky:	Marek NOVÁK	SnVa	II. třída
Časoměřič:	Karolína CÍFKOVÁ	PKLou	III. třída
Časoměřič:	Michal NEUŽIL	PKLou	III. třída
Obrátkový rozhodčí:	Michal DRAGOUN	PKLou	III. třída
Obrátkový rozhodčí:	Josef KOMÁREK	KARP	III. třída
Vrchní cílový rozhodčí:	Lucie SEJVALOVÁ	PKMo	III. třída
Cílový rozhodčí:	Lenka ČAJKOVÁ	PKLou	III. třída
Rozhodčí:	Jana PROKEŠOVÁ	PKLou	II. třída
Rozhodčí:	Nikola NEUŽILOVÁ	PKLou	III. třída
Rozhodčí:	Adam ŠULC	SnVa	III. třída
Rozhodčí:	Nela RULFOVÁ	PKMo	III. třída
Rozhodčí:	Lucie DOUŠOVÁ	SICho	III. třída
Rozhodčí:	Josefína TREJBALOVÁ	ÚAPS	III. třída

# 1) 200 Volný zp sob Ženy

## ža ky A

Jméno	RN	Kateg	Klub	as	Body	R/D	Odstup
1. <b>KO Í Klára</b> 50m: 00:35,86 (1) 100m: 01:16,29 (1) 150m: 01:57,69 (1)	2013	A	PKR	<b>02:35,56</b>	356	5/4	
2. <b>JANDOVÁ Ema</b> 50m: 00:39,03 (2) 100m: 01:22,51 (2) 150m: 02:08,32 (2)	2013	A	SIKad	<b>02:51,67</b>	265	5/1	<b>+16,11</b>
3. <b>ZVARI OVÁ Kamila</b> 50m: 00:39,42 (3) 100m: 01:25,22 (3) 150m: 02:14,28 (3)	2013	A	SIKad	<b>02:58,65</b>	235	4/4	<b>+23,09</b>
4. <b>VUNNAM Veronika</b> 50m: 00:41,71 (5) 100m: 01:28,58 (5) 150m: 02:15,87 (4)	2013	A	SIKad	<b>03:00,19</b>	229	4/1	<b>+24,63</b>
5. <b>ŽEMLI KOVÁ Eliška</b> 50m: 00:40,32 (4) 100m: 01:27,51 (4) 150m: 02:16,97 (5)	2013	A	SIKad	<b>03:02,75</b>	219	3/3	<b>+27,19</b>
6. <b>ERNÁ Barbora</b> 50m: 00:43,63 (6) 100m: 01:35,34 (6) 150m: 02:29,36 (6)	2013	A	PKLou	<b>03:22,76</b>	161	3/6	<b>+47,20</b>
7. <b>LANGHAMMEROVÁ Ella</b> 50m: 00:44,34 (7) 100m: 01:35,47 (7) 150m: 02:29,65 (7)	2013	A	PKLtv	<b>03:23,17</b>	160	3/1	<b>+47,61</b>
8. <b>N MCOVÁ Natálie</b> 50m: 00:45,62 (8) 100m: 01:37,01 (8) 150m: 02:33,08 (8)	2013	A	PKLou	<b>03:24,62</b>	156	2/2	<b>+49,06</b>
9. <b>HERZOGOVÁ Anna Marie</b> 50m: 00:45,68 (9) 100m: 01:40,25 (9) 150m: 02:39,57 (9)	2013	A	PKLou	<b>03:37,83</b>	129	1/3	<b>+1:02,27</b>

## ža ky B

Jméno	RN	Kateg	Klub	as	Body	R/D	Odstup
1. <b>JANKOVICS Genoveva</b> 50m: 00:34,94 (1) 100m: 01:13,47 (1) 150m: 01:55,04 (1)	2014	B	POKru	<b>02:35,95</b>	353	5/3	
2. <b>SLÁDE KOVÁ Lea</b> 50m: 00:36,36 (3) 100m: 01:16,56 (2) 150m: 01:58,49 (2)	2014	B	SICho	<b>02:39,26</b>	332	5/2	<b>+3,31</b>
3. <b>HÁJKOVÁ Šárka</b> 50m: 00:35,41 (2) 100m: 01:18,23 (3) 150m: 02:02,20 (3)	2014	B	PKR	<b>02:43,66</b>	306	5/5	<b>+7,71</b>
4. <b>PRCHALOVÁ Hana</b> 50m: 00:37,31 (4) 100m: 01:19,89 (4) 150m: 02:05,80 (4)	2014	B	POKru	<b>02:49,62</b>	275	1/2	<b>+13,67</b>
5. <b>MEINLOVÁ Tereza</b> 50m: 00:40,60 (8) 100m: 01:24,74 (5) 150m: 02:10,22 (5)	2014	B	SICho	<b>02:51,04</b>	268	4/2	<b>+15,09</b>
6. <b>R ŽKOVÁ Ella</b> 50m: 00:41,09 (9) 100m: 01:29,16 (8) 150m: 02:18,35 (8)	2014	B	SICho	<b>03:01,73</b>	223	4/5	<b>+25,78</b>
7. <b>NOPOVÁ Tereza</b> 50m: 00:38,54 (6) 100m: 01:26,33 (7) 150m: 02:17,30 (7)	2014	B	KSPPa	<b>03:02,65</b>	220	3/4	<b>+26,70</b>
8. <b>KOSTOLNÁ Alice</b> 50m: 00:38,40 (5) 100m: 01:25,67 (6) 150m: 02:16,55 (6)	2014	B	SICho	<b>03:03,28</b>	218	5/6	<b>+27,33</b>
9. <b>VOHANKOVÁ Michaela</b> 50m: 00:40,38 (7) 100m: 01:30,31 (9) 150m: 02:22,10 (9)	2014	B	SnVa	<b>03:08,30</b>	201	4/6	<b>+32,35</b>
10. <b>MARKOVÁ Nella</b> 50m: 00:44,52 (11) 100m: 01:38,36 (10) 150m: 02:33,72 (10)	2014	B	SICho	<b>03:23,21</b>	159	2/6	<b>+47,26</b>
11. <b>KUKA OVÁ Sára</b> 50m: 00:42,87 (10) 100m: 01:38,46 (11) 150m: 02:35,32 (11)	2014	B	PKLtv	<b>03:26,80</b>	151	2/5	<b>+50,85</b>
12. <b>MOUSSAWI Lilien</b> 50m: 00:49,65 (12) 100m: 01:48,56 (12) 150m: 02:48,98 (12)	2014	B	SnVa	<b>03:46,15</b>	116	1/4	<b>+1:10,20</b>

## ža ky C

Jméno	RN	Kateg	Klub	as	Body	R/D	Odstup
1. <b>BALKOVÁ Dominika</b> 50m: 00:38,60 (1) 100m: 01:22,57 (1) 150m: 02:08,97 (1)	2015	C	PKR	<b>02:55,02</b>	250	3/2	
2. <b>SCHNITEROVÁ Adéla</b> 50m: 00:39,84 (2) 100m: 01:25,79 (2) 150m: 02:17,15 (2)	2015	C	SICho	<b>03:04,54</b>	213	2/4	<b>+9,52</b>
3. <b>KARHANOVÁ Klauďie</b> 50m: 00:40,87 (3) 100m: 01:29,69 (3) 150m: 02:19,97 (3)	2015	C	SICho	<b>03:06,97</b>	205	3/5	<b>+11,95</b>
4. <b>ŠPI KOVÁ Veronika</b> 50m: 00:41,77 (4) 100m: 01:34,71 (4) 150m: 02:30,99 (4)	2015	C	SIKad	<b>03:24,05</b>	157	2/1	<b>+29,03</b>

## 2) 200 Volný zp sob Muži

### žáci A

Jméno	RN	Kateg	Klub	as	Body	R/D	Odstup
1. <b>K E EK Jáchym</b> 50m: 00:31,72 (1) 100m: 01:08,71 (1) 150m: 01:47,53 (1)	2013	A	SICho	<b>02:26,28</b>	313	5/3	
2. <b>KOVA ÍK Jakub</b> 50m: 00:35,37 (4) 100m: 01:13,70 (3) 150m: 01:52,66 (3)	2013	A	PKLtv	<b>02:28,52</b>	299	5/2	<b>+2,24</b>
3. <b>RYBÁ Vojt ch</b> 50m: 00:35,30 (3) 100m: 01:14,25 (4) 150m: 01:52,99 (4)	2013	A	SICho	<b>02:29,20</b>	295	5/5	<b>+2,92</b>
4. <b>KYNCL Ond ej</b> 50m: 00:32,98 (2) 100m: 01:11,74 (2) 150m: 01:52,06 (2)	2013	A	SICho	<b>02:29,32</b>	294	5/4	<b>+3,04</b>
5. <b>VOJTULOVI Filip</b> 50m: 00:37,43 (6) 100m: 01:18,27 (5) 150m: 01:59,96 (5)	2013	A	PKLtv	<b>02:40,67</b>	236	5/1	<b>+14,39</b>
6. <b>ZEHEL Vojt ch</b> 50m: 00:36,89 (5) 100m: 01:21,91 (6) 150m: 02:07,08 (7)	2013	A	POKru	<b>02:45,95</b>	214	4/3	<b>+19,67</b>
7. <b>STRUPINSKÝ Šimon</b> 50m: 00:38,38 (7) 100m: 01:22,38 (7) 150m: 02:07,00 (6)	2013	A	POKru	<b>02:49,63</b>	201	4/5	<b>+23,35</b>
8. <b>DUBOVECKÝ Albert</b> 50m: 00:41,83 (8) 100m: 01:33,87 (8) 150m: 02:27,75 (8)	2013	A	SnVa	<b>03:17,84</b>	126	2/5	<b>+51,56</b>

### žáci B

Jméno	RN	Kateg	Klub	as	Body	R/D	Odstup
1. <b>KUNDRÁT Jan</b> 50m: 00:36,69 (1) 100m: 01:20,88 (1) 150m: 02:02,73 (1)	2014	B	SICho	<b>02:45,24</b>	217	4/4	
2. <b>KARHAN Kristián</b> 50m: 00:38,08 (2) 100m: 01:22,83 (2) 150m: 02:06,81 (2)	2014	B	SICho	<b>02:47,98</b>	207	4/1	<b>+2,74</b>
3. <b>HASILÍK Vítek</b> 50m: 00:38,23 (3) 100m: 01:23,71 (3) 150m: 02:09,04 (3)	2014	B	PKLou	<b>02:49,28</b>	202	4/2	<b>+4,04</b>
4. <b>ROU Vlastimil</b> 50m: 00:39,78 (4) 100m: 01:24,11 (4) 150m: 02:11,13 (4)	2014	B	SICho	<b>02:54,26</b>	185	3/5	<b>+9,02</b>
5. <b>CHYTKA Tobiáš</b> 50m: 00:41,51 (5) 100m: 01:25,73 (5) 150m: 02:12,13 (5)	2014	B	SIKad	<b>02:55,40</b>	181	4/6	<b>+10,16</b>
6. <b>VURBS Ond ej</b> 50m: 00:42,02 (8) 100m: 01:30,15 (6) 150m: 02:18,01 (6)	2014	B	SICho	<b>03:02,59</b>	161	3/4	<b>+17,35</b>
7. <b>NOP Adam</b> 50m: 00:41,93 (6) 100m: 01:31,59 (9) 150m: 02:20,36 (8)	2014	B	KSPPa	<b>03:06,60</b>	151	3/3	<b>+21,36</b>
8. <b>JEŽEK Jan</b> 50m: 00:42,17 (9) 100m: 01:31,52 (8) 150m: 02:21,12 (9)	2014	B	SIKad	<b>03:08,36</b>	146	3/1	<b>+23,12</b>
9. <b>HOLÝ Mikuláš</b> 50m: 00:41,95 (7) 100m: 01:31,21 (7) 150m: 02:21,58 (10)	2014	B	SICho	<b>03:09,46</b>	144	2/3	<b>+24,22</b>
10. <b>KOPECKÝ Ji í</b> 50m: 00:42,23 (10) 100m: 01:32,33 (10) 150m: 02:20,08 (7)	2014	B	SIKad	<b>03:10,17</b>	142	3/2	<b>+24,93</b>
11. <b>SUCHÝ Dominik</b> 50m: 00:44,42 (12) 100m: 01:34,28 (11) 150m: 02:25,50 (11)	2014	B	PKLtv	<b>03:14,76</b>	132	2/2	<b>+29,52</b>
12. <b>MRÁZEK Št pán</b> 50m: 00:44,05 (11) 100m: 01:37,66 (12) 150m: 02:34,93 (12)	2014	B	SIKad	<b>03:33,79</b>	100	1/3	<b>+48,55</b>

### žáci C

Jméno	RN	Kateg	Klub	as	Body	R/D	Odstup
1. <b>HEJL Št pán</b> 50m: 00:40,60 (1) 100m: 01:29,86 (1) 150m: 02:20,09 (1)	2015	C	PKLou	<b>03:07,84</b>	148	3/6	
2. <b>POŽÁR Vojt ch</b> 50m: 00:48,27 (2) 100m: 01:46,79 (2) 150m: 02:45,50 (2)	2015	C	SnVa	<b>03:36,49</b>	96	1/4	<b>+28,65</b>

## 3) 100 Prsa Ženy

### žáci A

Jméno	RN	Kateg	Klub	as	Body	R/D	Odstup
1. <b>KO Í Klára</b> 00:44,34	2013	A	PKR	<b>01:33,64</b>	295	4/2	
2. <b>KASALOVÁ Daniela</b> 00:44,57	2013	A	KSPPa	<b>01:35,06</b>	282	4/5	<b>+1,42</b>
3. <b>N MCOVÁ Natálie</b> 00:49,00	2013	A	PKLou	<b>01:40,66</b>	237	3/3	<b>+7,02</b>
4. <b>SUCHARDOVÁ Justýna</b> 00:48,89	2013	A	LoTr	<b>01:45,24</b>	208	3/2	<b>+11,60</b>
5. <b>ŽEMLI KOVÁ Eliška</b> 00:53,14	2013	A	SIKad	<b>01:47,43</b>	195	3/1	<b>+13,79</b>

6. KREJ OVÁ Viktorie	2013	A	SICho	00:52,46	<b>01:51,02</b>	177	2/5	<b>+17,38</b>
7. LANGHAMMEROVÁ Ella	2013	A	PKLtv	00:54,54	<b>01:53,15</b>	167	3/5	<b>+19,51</b>
8. ERNÁ Barbora	2013	A	PKLou	00:54,11	<b>01:54,68</b>	160	1/3	<b>+21,04</b>
9. HERZOGOVÁ Anna Marie	2013	A	PKLou	01:01,69	<b>02:12,07</b>	105	2/1	<b>+38,43</b>

ža ky B

Jméno	RN	Kateg	Klub	as	Body	R/D	Odstup	
1. HÁJKOVÁ Šárka	2014	B	PKR	00:43,87	<b>01:32,64</b>	305	4/4	
2. MEINLOVÁ Tereza	2014	B	SICho	00:48,46	<b>01:41,27</b>	233	4/1	<b>+8,63</b>
3. ZAJÍ KOVÁ Nella	2014	B	POKru	00:50,70	<b>01:48,56</b>	189	1/2	<b>+15,92</b>
4. NEDV DOVÁ Natálie	2014	B	PKMo	00:53,39	<b>01:51,74</b>	173	2/4	<b>+19,10</b>
5. ÍŽKOVÁ Nela Eva	2014	B	SICho	00:52,27	<b>01:54,37</b>	162	2/3	<b>+21,73</b>

ža ky C

Jméno	RN	Kateg	Klub	as	Body	R/D	Odstup	
1. SCHNITTEROVÁ Adéla	2015	C	SICho	00:51,49	<b>01:49,35</b>	185	3/4	
2. M LLER Julie	2015	C	KSPPa	00:55,32	<b>01:53,14</b>	167	3/6	<b>+3,79</b>
3. ŠPI KOVÁ Veronika	2015	C	SIKad	00:57,62	<b>01:58,48</b>	145	2/2	<b>+9,13</b>
4. MIKŠOVÁ Ludmila	2015	C	SICho	01:06,62	<b>02:25,12</b>	79	1/4	<b>+35,77</b>

## 4) 100 Prsa Muži

žáci A

Jméno	RN	Kateg	Klub	as	Body	R/D	Odstup	
1. KYNCL Ond ej	2013	A	SICho	00:43,49	<b>01:32,17</b>	215	2/4	
2. KOVA ÍK Jakub	2013	A	PKLtv	00:46,22	<b>01:36,40</b>	188	2/3	<b>+4,23</b>
3. KOPTA Filip	2013	A	SICho	00:48,08	<b>01:39,50</b>	171	2/5	<b>+7,33</b>
4. ALFERI Vojt ch	2013	A	SIKad	00:49,50	<b>01:43,10</b>	154	2/6	<b>+10,93</b>
- DUBOVECKÝ Albert	2013	A	SnVa	00:55,06	<b>DSQ</b>	0	1/5	-

7.4 nesou asné pohyby nohou

žáci B

Jméno	RN	Kateg	Klub	as	Body	R/D	Odstup
1. KOMÁREK Josef	2014	B	KARP	00:50,46	<b>01:48,60</b>	131	2/1

žáci C

Jméno	RN	Kateg	Klub	as	Body	R/D	Odstup	
1. KO Í Antonín	2015	C	PKR	00:50,24	<b>01:47,82</b>	134	1/3	
2. MASOPUST Mikuláš	2015	C	SICho	00:53,48	<b>01:51,64</b>	121	1/4	<b>+3,82</b>

## 5) 50 Volný zp sob Ženy

ža ky A

Jméno	RN	Kateg	Klub	as	Body	R/D	Odstup
1. JANDOVÁ Ema	2013	A	SIKad	<b>00:33,92</b>	308	8/4	
2. ZVARI OVÁ Kamila	2013	A	SIKad	<b>00:36,09</b>	256	8/5	<b>+2,17</b>
3. SUCHARDOVÁ Justýna	2013	A	LoTr	<b>00:39,03</b>	202	7/3	<b>+5,11</b>
4. ERNÁ Barbora	2013	A	PKLou	<b>00:40,18</b>	185	7/1	<b>+6,26</b>
5. N MCOVÁ Natálie	2013	A	PKLou	<b>00:42,05</b>	162	7/4	<b>+8,13</b>
6. KREJ OVÁ Viktorie	2013	A	SICho	<b>00:42,49</b>	157	4/2	<b>+8,57</b>
7. HERZOGOVÁ Anna Marie	2013	A	PKLou	<b>00:44,44</b>	137	6/4	<b>+10,52</b>
8. KOLA ÍKOVÁ Nikola	2013	A	PKMo	<b>00:46,32</b>	121	3/1	<b>+12,40</b>
9. SIROTKOVÁ Klára	2013	A	PKLou	<b>00:51,67</b>	87	2/3	<b>+17,75</b>

ža ky B

Jméno	RN	Kateg	Klub	as	Body	R/D	Odstup
1. JANKOVICS Genoveva	2014	B	POKru	<b>00:32,23</b>	360	9/3	
2. PRCHALOVÁ Hana	2014	B	POKru	<b>00:33,35</b>	325	9/5	<b>+1,12</b>
3. ŠVECOVÁ Emma	2014	B	PKR	<b>00:34,32</b>	298	9/2	<b>+2,09</b>
4. SLÁDE KOVÁ Lea	2014	B	SICho	<b>00:34,55</b>	292	9/1	<b>+2,32</b>
5. KOSTOLNÁ Alice	2014	B	SICho	<b>00:35,99</b>	258	8/2	<b>+3,76</b>

6. NOPOVÁ Tereza	2014	B	KSPPa	<b>00:36,29</b>	252	8/1	<b>+4,06</b>
7. VOHANKOVÁ Michaela	2014	B	SnVa	<b>00:36,76</b>	242	9/6	<b>+4,53</b>
8. KROFTOVÁ Sofie	2014	B	PKMo	<b>00:39,59</b>	194	6/3	<b>+7,36</b>
9. BULEI Daryna	2014	B	PKMo	<b>00:40,75</b>	178	6/5	<b>+8,52</b>
10. ZAJÍ KOVÁ Nella	2014	B	POKru	<b>00:40,86</b>	176	6/2	<b>+8,63</b>
11. ÍŽKOVÁ Nela Eva	2014	B	SICho	<b>00:41,98</b>	162	6/1	<b>+9,75</b>
12. KUKA OVÁ Sára	2014	B	PKLtv	<b>00:42,36</b>	158	6/6	<b>+10,13</b>
13. MARKOVÁ Nella	2014	B	SICho	<b>00:42,89</b>	152	5/2	<b>+10,66</b>
14. MOUSSAWI Lilien	2014	B	SnVa	<b>00:45,29</b>	129	4/4	<b>+13,06</b>
15. DOLEŽALOVÁ Adéla	2014	B	PKMo	<b>00:46,64</b>	118	4/1	<b>+14,41</b>
16. POSPÍŠILOVÁ Natálie	2014	B	SICho	<b>00:47,88</b>	109	3/3	<b>+15,65</b>
17. MEDVE Natalia	2014	B	PKMo	<b>00:49,87</b>	97	2/1	<b>+17,64</b>

#### ža ky C

Jméno	RN	Kateg	Klub	as	Body	R/D	Odstup
1. BALKOVÁ Dominika	2015	C	PKR	<b>00:36,10</b>	256	8/3	
2. KARHANOVÁ Klauďie	2015	C	SICho	<b>00:38,61</b>	209	7/5	<b>+2,51</b>
3. JANOUŠKOVÁ Matylda	2015	C	VoSP	<b>00:39,80</b>	191	7/6	<b>+3,70</b>
4. NGUYEN Ella	2015	C	SICho	<b>00:40,36</b>	183	5/4	<b>+4,26</b>
5. JANOUŠKOVCOVÁ Linda	2015	C	SIKad	<b>00:43,32</b>	148	5/6	<b>+7,22</b>
6. M LLER Julie	2015	C	KSPPa	<b>00:46,18</b>	122	5/3	<b>+10,08</b>
7. MIKŠOVÁ Ludmila	2015	C	SICho	<b>00:49,72</b>	98	3/4	<b>+13,62</b>

#### ža ky D

Jméno	RN	Kateg	Klub	as	Body	R/D	Odstup
1. BELINGEROVÁ Nikol	2016	D	SICho	<b>00:40,18</b>	185	7/2	
2. HUBÁLKOVÁ Michaela	2016	D	SnVa	<b>00:42,30</b>	159	5/1	<b>+2,12</b>
3. HANZLÍKOVÁ Marie	2016	D	POKru	<b>00:44,55</b>	136	5/5	<b>+4,37</b>
4. REPOVÁ Karolína	2017	D	SICho	<b>00:45,77</b>	125	3/2	<b>+5,59</b>
5. HAASOVÁ Veronika	2016	D	PKLtv	<b>00:47,70</b>	111	4/5	<b>+7,52</b>
6. ULRICHOVÁ Anežka	2016	D	PKLtv	<b>00:48,59</b>	105	4/6	<b>+8,41</b>
7. PRCHALOVÁ Marie	2016	D	POKru	<b>00:52,50</b>	83	2/2	<b>+12,32</b>
8. VAN UROVÁ Anabela	2016	D	KSPPa	<b>00:57,99</b>	61	2/6	<b>+17,81</b>
9. KURKOVÁ Tereza	2016	D	PKLou	<b>01:00,60</b>	54	1/3	<b>+20,42</b>
10. NEKOVÁ OVÁ V ra	2016	D	PKLou	<b>01:09,06</b>	36	1/4	<b>+28,88</b>
11. N MCOVÁ Viktorie	2017	D	PKLou	<b>01:09,12</b>	36	1/2	<b>+28,94</b>
12. ERNÁ Nina	2017	D	PKLou	<b>01:18,29</b>	25	1/5	<b>+38,11</b>
13. KUCHA OVÁ Nikol	2017	D	PKLou	<b>01:18,86</b>	24	1/1	<b>+38,68</b>
14. HASPROVÁ Sofie	2016	D	PKBíl	<b>01:23,84</b>	20	1/6	<b>+43,66</b>
- LEDNOVÁ Laura	2016	D	SICho	<b>DNS</b>	0	2/4	-
Nenastoupil/a							

## 6) 50 Volný zp sob Muži

#### žáci A

Jméno	RN	Kateg	Klub	as	Body	R/D	Odstup
1. K E EK Jáchym	2013	A	SICho	<b>00:30,08</b>	301	7/3	
2. KOVA ÍK Jakub	2013	A	PKLtv	<b>00:31,31</b>	266	7/4	<b>+1,23</b>
3. ZECHEL Vojt ch	2013	A	POKru	<b>00:31,65</b>	258	7/2	<b>+1,57</b>
4. RYBÁ Vojt ch	2013	A	SICho	<b>00:31,82</b>	254	7/5	<b>+1,74</b>
5. ARNOLD Jan	2013	A	POKru	<b>00:33,04</b>	227	6/3	<b>+2,96</b>
6. VOJTULOVI Filip	2013	A	PKLtv	<b>00:33,22</b>	223	7/1	<b>+3,14</b>
7. KOPTA Filip	2013	A	SICho	<b>00:35,20</b>	187	7/6	<b>+5,12</b>
8. STRUPINSKÝ Šimon	2013	A	POKru	<b>00:35,95</b>	176	6/5	<b>+5,87</b>
9. DUBOVECKÝ Albert	2013	A	SnVa	<b>00:38,18</b>	147	4/1	<b>+8,10</b>
10. ALFERI Vojt ch	2013	A	SIKad	<b>00:39,53</b>	132	4/5	<b>+9,45</b>

#### žáci B

Jméno	RN	Kateg	Klub	as	Body	R/D	Odstup
1. HASLÍK Vítek	2014	B	PKLou	<b>00:33,66</b>	214	6/4	
2. ROU Vlastimil	2014	B	SICho	<b>00:35,35</b>	185	5/3	<b>+1,69</b>
3. KARHAN Kristián	2014	B	SICho	<b>00:35,48</b>	183	6/6	<b>+1,82</b>



4. VURBS Ondřej	2014	B	SICho	00:38,15	147	5/1	+4,49
5. NOP Adam	2014	B	KSPPa	00:38,23	146	6/1	+4,57
6. HOLÝ Mikuláš	2014	B	SICho	00:39,17	136	5/2	+5,51
7. SV RÁK Michal	2014	B	POKru	00:40,04	127	4/3	+6,38
8. KOPECKÝ Jiří	2014	B	SIKad	00:40,78	120	5/6	+7,12
9. KRUŠINA Jonáš	2014	B	PKLou	00:42,47	106	6/2	+8,81
10. MRÁZEK Štěpán	2014	B	SIKad	00:43,49	99	3/2	+9,83
11. PAVLÍEK David	2014	B	PKMo	00:43,76	97	2/5	+10,10
12. SUCHÝ Dominik	2014	B	PKLtv	00:43,86	97	4/4	+10,20
13. MAHDA Oleksandr	2014	B	PKMo	00:46,33	82	3/5	+12,67

#### žáci C

Jméno	RN	Kateg	Klub	as	Body	R/D	Odstup
1. KOŘÍ Antonín	2015	C	PKR	00:36,77	164	5/4	
2. HEJL Štěpán	2015	C	PKLou	00:38,45	144	5/5	+1,68
3. FÁRA Filip	2015	C	SICho	00:45,32	88	2/2	+8,55
4. BOŘEK Jakub	2015	C	SICho	00:46,64	80	2/4	+9,87
5. MASOPUST Mikuláš	2015	C	SICho	00:48,62	71	3/6	+11,85
6. RUDL Josef	2015	C	PKMo	00:54,38	50	1/2	+17,61

#### žáci D

Jméno	RN	Kateg	Klub	as	Body	R/D	Odstup
1. SUCHARDA Vilém	2016	D	LoTr	00:41,15	117	4/6	
2. JANDOVSKÝ Štěpán	2016	D	PKLtv	00:42,28	108	3/4	+1,13
3. KOMÁREK Michal	2017	D	KARP	00:48,61	71	3/3	+7,46
4. KREJČÍ Bohumil	2016	D	POKru	00:51,88	58	2/1	+10,73
5. KOŘÍ Jan	2017	D	PKR	00:57,74	42	2/6	+16,59
6. AJKA Dominik	2017	D	PKLou	01:10,37	23	1/5	+29,22
7. VLADA Antonín	2017	D	PKLou	01:29,60	11	1/4	+48,45

## 7) 100 Znak Ženy

#### žáky A

Jméno	RN	Kateg	Klub	as	Body	R/D	Odstup
1. ZVARI OVÁ Kamila	2013	A	SIKad	00:41,91	01:25,19	267	6/4
2. VUNNAM Veronika	2013	A	SIKad	00:44,83	01:31,20	218	6/5
3. ŽEMLI KOVÁ Eliška	2013	A	SIKad	00:45,89	01:32,04	212	6/1
4. KASALOVÁ Daniela	2013	A	KSPPa	00:46,59	01:35,75	188	4/4
5. KREJČOVÁ Viktorie	2013	A	SICho	00:52,91	01:47,39	133	4/1
6. KOLAŘIKOVÁ Nikola	2013	A	PKMo	00:54,85	01:59,15	97	2/3
- SIROTKOVÁ Klára	2013	A	PKLou	01:09,23	DSQ	0	1/4

6.4 kraulové zábrany paží před obrátkou (všemi)

#### žáky B

Jméno	RN	Kateg	Klub	as	Body	R/D	Odstup
1. ŠVECOVÁ Emma	2014	B	PKR	00:39,35	01:22,63	293	6/3
2. KOSTOLNÁ Alice	2014	B	SICho	00:45,61	01:30,97	219	6/2
3. NOPOVÁ Tereza	2014	B	KSPPa	00:43,78	01:32,44	209	5/3
4. KROFTOVÁ Sofie	2014	B	PKMo	00:51,76	01:41,75	156	4/2
5. RÝŽKOVÁ Ella	2014	B	SICho	00:49,67	01:42,13	155	6/6
6. ŘÍŽKOVÁ Nela Eva	2014	B	SICho	00:49,16	01:42,41	153	5/2
7. BULEI Daryna	2014	B	PKMo	00:50,86	01:45,16	142	5/5
8. MARKOVÁ Nella	2014	B	SICho	00:53,38	01:47,79	132	5/1
9. NEDVEDOVÁ Natálie	2014	B	PKMo	00:54,09	01:50,65	122	4/5
10. MEDVE Natalia	2014	B	PKMo	00:56,04	01:57,06	103	2/4
11. POSPÍŠILOVÁ Natálie	2014	B	SICho	00:57,89	02:00,74	93	3/6
12. DOLEŽALOVÁ Adéla	2014	B	PKMo	00:59,00	02:02,82	89	3/3
13. MOUSSAWI Lilien	2014	B	SnVa	01:01,87	02:06,61	81	3/5

#### žáky C

Jméno	RN	Kateg	Klub	as	Body	R/D	Odstup
1. KARHANOVÁ Klaudivie	2015	C	SICho	00:46,45	01:33,48	202	5/4

2. SCHNITTEROVÁ Adéla	2015	C	SICho	00:46,03	<b>01:34,26</b>	197	5/6	<b>+0,78</b>
3. JANOUŠKOVÁ Matylda	2015	C	VoSP	00:49,98	<b>01:42,52</b>	153	4/3	<b>+9,04</b>
4. ŠPI KOVÁ Veronika	2015	C	SIKad	00:52,02	<b>01:44,20</b>	146	4/6	<b>+10,72</b>
5. JANOUŠKOVCOVÁ Linda	2015	C	SIKad	00:50,51	<b>01:44,57</b>	144	2/5	<b>+11,09</b>
6. NGUYEN Ella	2015	C	SICho	00:53,14	<b>01:50,17</b>	123	3/4	<b>+16,69</b>
7. MIKŠOVÁ Ludmila	2015	C	SICho	00:56,96	<b>02:01,24</b>	92	2/2	<b>+27,76</b>

## 8) 100 Znak Muži

### žáci A

Jméno	RN	Kateg	Klub	as	Body	R/D	Odstup	
1. KYNCL Ond ej	2013	A	SICho	00:37,22	<b>01:16,70</b>	250	4/3	
2. KOPTA Filip	2013	A	SICho	00:38,72	<b>01:20,87</b>	213	4/4	<b>+4,17</b>
3. ARNOLD Jan	2013	A	POKru	00:39,68	<b>01:22,94</b>	197	4/5	<b>+6,24</b>

### žáci B

Jméno	RN	Kateg	Klub	as	Body	R/D	Odstup	
1. KARHAN Kristián	2014	B	SICho	00:41,61	<b>01:26,49</b>	174	3/2	
2. KUNDRÁT Jan	2014	B	SICho	00:41,29	<b>01:26,72</b>	173	4/2	<b>+0,23</b>
3. CHYTKA Tobiáš	2014	B	SIKad	00:41,62	<b>01:26,97</b>	171	4/1	<b>+0,48</b>
4. HASILÍK Vítek	2014	B	PKLou	00:43,31	<b>01:30,10</b>	154	4/6	<b>+3,61</b>
5. KOMÁREK Josef	2014	B	KARP	00:46,94	<b>01:34,38</b>	134	3/3	<b>+7,89</b>
6. HOLÝ Mikuláš	2014	B	SICho	00:46,91	<b>01:35,52</b>	129	3/1	<b>+9,03</b>
7. VURBS Ond ej	2014	B	SICho	00:48,53	<b>01:37,01</b>	123	3/5	<b>+10,52</b>
8. JEŽEK Jan	2014	B	SIKad	00:46,29	<b>01:39,23</b>	115	2/3	<b>+12,74</b>
9. KOPECKÝ Ji í	2014	B	SIKad	00:48,68	<b>01:39,42</b>	114	3/6	<b>+12,93</b>
10. NOP Adam	2014	B	KSPPa	00:48,52	<b>01:39,43</b>	114	3/4	<b>+12,94</b>
11. MRÁZEK Št pán	2014	B	SIKad	00:52,61	<b>01:51,79</b>	80	2/5	<b>+25,30</b>
12. PAVLÍ EK David	2014	B	PKMo	00:56,77	<b>01:53,60</b>	77	1/1	<b>+27,11</b>
13. MAHDA Oleksandr	2014	B	PKMo	00:54,85	<b>01:56,41</b>	71	1/3	<b>+29,92</b>

### žáci C

Jméno	RN	Kateg	Klub	as	Body	R/D	Odstup	
1. HEJL Št pán	2015	C	PKLou	00:49,26	<b>01:44,22</b>	99	2/4	
2. FÁRA Filip	2015	C	SICho	00:52,68	<b>01:48,45</b>	88	2/1	<b>+4,23</b>
3. BO EK Jakub	2015	C	SICho	00:55,59	<b>01:54,56</b>	75	1/5	<b>+10,34</b>
4. RUDL Josef	2015	C	PKMo	01:04,72	<b>02:17,25</b>	43	1/6	<b>+33,03</b>
- POŽÁR Vojt ch	2015	C	SnVa	00:53,11	<b>DSQ</b>	0	1/4	-

6.4 kraulové záb ry paží p ed obrátkou na 75 m

## 9) 50 Motýlek Ženy

### ža ky A

Jméno	RN	Kateg	Klub	as	Body	R/D	Odstup
1. KO Í Klára	2013	A	PKR	<b>00:37,95</b>	265	3/5	
2. JANDOVÁ Ema	2013	A	SIKad	<b>00:41,27</b>	206	2/4	<b>+3,32</b>
3. VUNNAM Veronika	2013	A	SIKad	<b>00:44,69</b>	162	2/5	<b>+6,74</b>
4. KASALOVÁ Daniela	2013	A	KSPPa	<b>00:45,08</b>	158	2/1	<b>+7,13</b>
5. SUCHARDOVÁ Justýna	2013	A	LoTr	<b>00:47,77</b>	132	1/2	<b>+9,82</b>
6. LANGHAMEROVÁ Ella	2013	A	PKLtv	<b>00:51,42</b>	106	1/5	<b>+13,47</b>

### ža ky B

Jméno	RN	Kateg	Klub	as	Body	R/D	Odstup
1. ŠVECOVÁ Emma	2014	B	PKR	<b>00:37,79</b>	268	3/4	
2. SLÁDE KOVÁ Lea	2014	B	SICho	<b>00:39,45</b>	236	3/2	<b>+1,66</b>
3. MEINLOVÁ Tereza	2014	B	SICho	<b>00:40,68</b>	215	2/3	<b>+2,89</b>
4. HÁJKOVÁ Šárka	2014	B	PKR	<b>00:43,48</b>	176	1/3	<b>+5,69</b>
5. VOHANKOVÁ Michaela	2014	B	SnVa	<b>00:46,65</b>	142	2/2	<b>+8,86</b>
6. R ŽKOVÁ Ella	2014	B	SICho	<b>00:47,61</b>	134	2/6	<b>+9,82</b>
7. KUKA OVÁ Sára	2014	B	PKLtv	<b>00:59,37</b>	69	1/1	<b>+21,58</b>

ža ky C

Jméno	RN	Kateg	Klub	as	Body	R/D	Odstup
1. BALKOVÁ Dominika	2015	C	PKR	00:41,54	202	3/6	
2. M LLER Julie	2015	C	KSPPa	00:52,76	98	1/6	+11,22

## 10) 50 Motýlek Muži

žáci A

Jméno	RN	Kateg	Klub	as	Body	R/D	Odstup
1. K E EK Jáchym	2013	A	SICho	00:31,51	328	3/3	
2. VOJTULOVÍ Filip	2013	A	PKLtv	00:35,33	233	3/5	+3,82
3. RYBÁ Vojt ch	2013	A	SICho	00:35,45	230	3/4	+3,94
4. ALFERI Vojt ch	2013	A	SIKad	00:54,95	62	2/5	+23,44

žáci B

Jméno	RN	Kateg	Klub	as	Body	R/D	Odstup
1. KUNDRÁT Jan	2014	B	SICho	00:36,92	204	3/2	
2. ROU Vlastimil	2014	B	SICho	00:39,63	165	2/3	+2,71
3. CHYTKA Tobiáš	2014	B	SIKad	00:42,27	136	2/4	+5,35
4. KOMÁREK Josef	2014	B	KARP	00:44,76	114	3/6	+7,84
5. JEŽEK Jan	2014	B	SIKad	00:48,69	89	2/1	+11,77
6. SUCHÝ Dominik	2014	B	PKLtv	00:55,30	60	1/3	+18,38

žáci C

Jméno	RN	Kateg	Klub	as	Body	R/D	Odstup
1. KO Í Antonín	2015	C	PKR	00:42,17	137	2/2	
2. MASOPUST Mikuláš	2015	C	SICho	00:58,58	51	1/2	+16,41
3. POŽÁR Vojt ch	2015	C	SnVa	01:03,02	41	1/4	+20,85

## 12) 50 Prsa Muži

žáci A

Jméno	RN	Kateg	Klub	as	Body	R/D	Odstup
1. KYNCL Ond ej	2013	A	SICho	00:40,96	226	3/4	
2. KOVA ÍK Jakub	2013	A	PKLtv	00:41,30	220	3/3	+0,34
3. ALFERI Vojt ch	2013	A	SIKad	00:49,11	131	2/3	+8,15
4. DUBOVECKÝ Albert	2013	A	SnVa	00:54,26	97	1/3	+13,30

žáci B

Jméno	RN	Kateg	Klub	as	Body	R/D	Odstup
1. KUNDRÁT Jan	2014	B	SICho	00:48,09	139	3/5	
2. KOMÁREK Josef	2014	B	KARP	00:49,63	127	3/2	+1,54
3. MRÁZEK Št pán	2014	B	SIKad	00:55,66	90	2/1	+7,57
4. KOPECKÝ Ji í	2014	B	SIKad	00:57,33	82	2/2	+9,24

žáci C

Jméno	RN	Kateg	Klub	as	Body	R/D	Odstup
1. KO Í Antonín	2015	C	PKR	00:49,01	131	3/1	
2. MASOPUST Mikuláš	2015	C	SICho	00:53,52	101	2/4	+4,51
3. LEDEN Teodor	2015	C	SICho	01:02,11	64	1/2	+13,10

žáci D

Jméno	RN	Kateg	Klub	as	Body	R/D	Odstup
1. SUCHARDA Vilém	2016	D	LoTr	00:50,76	118	3/6	
2. KOMÁREK Michal	2017	D	KARP	00:56,83	84	2/5	+6,07
3. JANDOVSKÝ Št pán	2016	D	PKLtv	00:57,10	83	1/4	+6,34

## 13) 50 Prsa Ženy

ža ky A

Jméno	RN	Kateg	Klub	as	Body	R/D	Odstup
1. KASALOVÁ Daniela	2013	A	KSPPa	00:44,11	266	6/3	
2. N MCOVÁ Natálie	2013	A	PKLou	00:45,29	245	6/1	+1,18
3. SUCHARDOVÁ Justýna	2013	A	LoTr	00:46,92	221	6/6	+2,81
4. LANGHAMMEROVÁ Ella	2013	A	PKLtv	00:49,53	187	5/2	+5,42
5. KREJ OVÁ Viktorie	2013	A	SICho	00:52,53	157	3/3	+8,42
6. ERNÁ Barbora	2013	A	PKLou	00:52,77	155	5/6	+8,66
7. HERZOGOVÁ Anna Marie	2013	A	PKLou	01:01,15	99	3/2	+17,04
8. SIROTKOVÁ Klára	2013	A	PKLou	01:25,14	36	1/5	+41,03

ža ky B

Jméno	RN	Kateg	Klub	as	Body	R/D	Odstup
1. MEINLOVÁ Tereza	2014	B	SICho	00:46,32	229	6/4	
2. PRCHALOVÁ Hana	2014	B	POKru	00:46,54	226	6/5	+0,22
3. ZAJÍ KOVÁ Nella	2014	B	POKru	00:52,00	162	5/4	+5,68
4. VOHANKOVÁ Michaela	2014	B	SnVa	00:52,90	154	2/5	+6,58
5. ÍŽKOVÁ Nela Eva	2014	B	SICho	00:54,63	140	5/5	+8,31
6. MARKOVÁ Nella	2014	B	SICho	00:55,68	132	3/6	+9,36
7. KROFTOVÁ Sofie	2014	B	PKMo	00:56,82	124	3/4	+10,50
8. BULEI Daryna	2014	B	PKMo	00:58,05	116	4/6	+11,73
9. POSPÍŠILOVÁ Natálie	2014	B	SICho	00:59,40	108	2/2	+13,08
10. DOLEŽALOVÁ Adéla	2014	B	PKMo	01:04,91	83	1/2	+18,59

ža ky C

Jméno	RN	Kateg	Klub	as	Body	R/D	Odstup
1. BALKOVÁ Dominika	2015	C	PKR	00:48,50	200	6/2	
2. SCHNITTEROVÁ Adéla	2015	C	SICho	00:50,31	179	5/3	+1,81
3. M LLER Julie	2015	C	KSPPa	00:53,36	150	5/1	+4,86
4. KARHANOVÁ Klaudivie	2015	C	SICho	00:54,63	140	4/4	+6,13
5. ŠPI KOVÁ Veronika	2015	C	SIKad	00:55,10	136	4/3	+6,60
6. NGUYEN Ella	2015	C	SICho	00:57,55	119	3/5	+9,05
7. JANOUŠKOVCOVÁ Linda	2015	C	SIKad	01:02,77	92	2/6	+14,27
8. MIKŠOVÁ Ludmila	2015	C	SICho	01:09,08	69	2/1	+20,58

ža ky D

Jméno	RN	Kateg	Klub	as	Body	R/D	Odstup
1. BELINGEROVÁ Nikol	2016	D	SICho	00:56,84	124	4/5	
2. HAASOVÁ Veronika	2016	D	PKLtv	00:56,98	123	4/1	+0,14
3. HUBÁLKOVÁ Michaela	2016	D	SnVa	00:57,02	123	3/1	+0,18
4. BERKYOVÁ Victoria	2016	D	PKMo	01:01,71	97	2/4	+4,87
5. VAN UROVÁ Anabela	2016	D	KSPPa	01:02,60	93	2/3	+5,76
6. ULRICHOVÁ Anežka	2016	D	PKLtv	01:03,03	91	1/3	+6,19
7. REPOVÁ Karolína	2017	D	SICho	01:07,46	74	1/4	+10,62
8. LEDNOVÁ Laura	2016	D	SICho	01:10,01	66	4/2	+13,17
9. NEKOVÁ OVÁ V ra	2016	D	PKLou	01:27,29	34	1/1	+30,45

## 14) 100 Volný zp sob Muži

žáci A

Jméno	RN	Kateg	Klub	as	Body	R/D	Odstup	
1. K E EK Jáchym	2013	A	SICho	00:32,44	01:06,70	303	6/4	
2. KOVA ÍK Jakub	2013	A	PKLtv	00:32,78	01:07,50	293	6/3	+0,80
3. RYBÁ Vojt ch	2013	A	SICho	00:34,79	01:11,33	248	6/2	+4,63
4. VOJTULOVÍ Filip	2013	A	PKLtv	00:34,84	01:11,36	248	6/5	+4,66
5. ARNOLD Jan	2013	A	POKru	00:35,79	01:14,42	218	5/3	+7,72
6. ZECHEL Vojt ch	2013	A	POKru	00:37,47	01:16,58	200	6/1	+9,88
7. STRUPINSKÝ Šimon	2013	A	POKru	00:36,94	01:17,09	196	5/4	+10,39

8. KOPTA Filip	2013	A	SICho	00:36,96	<b>01:17,98</b>	190	6/6	<b>+11,28</b>
9. DUBOVECKÝ Albert	2013	A	SnVa	00:41,88	<b>01:28,27</b>	131	3/6	<b>+21,57</b>
10. ALFERI Vojt ch	2013	A	SIKad	00:43,57	<b>01:31,05</b>	119	3/5	<b>+24,35</b>

#### žáci B

Jméno	RN	Kateg	Klub	as	Body	R/D	Odstup	
1. ROU Vlastimil	2014	B	SICho	00:38,93	<b>01:18,74</b>	184	4/4	
2. KARHAN Kristián	2014	B	SICho	00:38,60	<b>01:20,51</b>	172	5/1	<b>+1,77</b>
3. HASILÍK Vítek	2014	B	PKLou	00:40,53	<b>01:22,58</b>	160	5/5	<b>+3,84</b>
4. VURBS Ond ej	2014	B	SICho	00:41,48	<b>01:23,47</b>	155	4/2	<b>+4,73</b>
5. CHYTKA Tobiáš	2014	B	SIKad	00:41,41	<b>01:24,21</b>	150	5/6	<b>+5,47</b>
6. JEŽEK Jan	2014	B	SIKad	00:42,55	<b>01:28,28</b>	131	3/3	<b>+9,54</b>
7. NOP Adam	2014	B	KSPPa	00:41,53	<b>01:29,33</b>	126	5/2	<b>+10,59</b>
8. KOMÁREK Josef	2014	B	KARP	00:42,80	<b>01:30,85</b>	120	4/5	<b>+12,11</b>
9. HOLÝ Mikuláš	2014	B	SICho	00:43,62	<b>01:31,19</b>	118	4/1	<b>+12,45</b>
10. KOPECKÝ Ji í	2014	B	SIKad	00:44,03	<b>01:32,59</b>	113	3/4	<b>+13,85</b>
11. SUCHÝ Dominik	2014	B	PKLtv	00:44,74	<b>01:32,76</b>	112	3/1	<b>+14,02</b>
12. SV RÁK Michal	2014	B	POKru	00:44,02	<b>01:33,18</b>	111	3/2	<b>+14,44</b>
13. MRÁZEK Št pán	2014	B	SIKad	00:44,98	<b>01:38,67</b>	93	2/4	<b>+19,93</b>
14. PAVLÍ EK David	2014	B	PKMo	00:46,39	<b>01:40,78</b>	88	2/1	<b>+22,04</b>
- KRUŠINA Jonáš Nenastoupil/a	2014	B	PKLou	-	<b>DNS</b>	0	2/5	-

#### žáci C

Jméno	RN	Kateg	Klub	as	Body	R/D	Odstup	
1. KO í Antonín	2015	C	PKR	00:38,78	<b>01:23,64</b>	154	4/3	
2. HEJL Št pán	2015	C	PKLou	00:41,76	<b>01:29,55</b>	125	4/6	<b>+5,91</b>
3. LEDEN Teodor	2015	C	SICho	00:47,15	<b>01:37,62</b>	96	2/6	<b>+13,98</b>
4. POŽÁR Vojt ch	2015	C	SnVa	00:50,00	<b>01:44,37</b>	79	2/3	<b>+20,73</b>
5. BO EK Jakub	2015	C	SICho	00:52,40	<b>01:51,96</b>	64	1/2	<b>+28,32</b>
6. MASOPUST Mikuláš	2015	C	SICho	00:52,56	<b>01:52,33</b>	63	2/2	<b>+28,69</b>
7. RUDL Josef	2015	C	PKMo	00:59,77	<b>02:12,30</b>	38	1/4	<b>+48,66</b>
- FÁRA Filip SW 5.2 závodník se nedotkl p i obrátce na 50m	2015	C	SICho	-	<b>DSQ</b>	0	1/3	-

## 15) 100 Volný zp sob Ženy

#### ža ky A

Jméno	RN	Kateg	Klub	as	Body	R/D	Odstup	
1. KO í Klára	2013	A	PKR	00:36,70	<b>01:15,10</b>	299	6/4	
2. JANDOVÁ Ema	2013	A	SIKad	00:38,39	<b>01:18,29</b>	264	6/6	<b>+3,19</b>
3. ZVARI OVÁ Kamila	2013	A	SIKad	00:38,95	<b>01:22,33</b>	227	5/1	<b>+7,23</b>
4. VUNNAM Veronika	2013	A	SIKad	00:43,74	<b>01:26,70</b>	194	5/6	<b>+11,60</b>
5. ŽEMLI KOVÁ Eliška	2013	A	SIKad	00:43,39	<b>01:27,46</b>	189	4/3	<b>+12,36</b>
6. LANGHAMMEROVÁ Ella	2013	A	PKLtv	00:44,73	<b>01:33,88</b>	153	4/1	<b>+18,78</b>
7. ERNÁ Barbora	2013	A	PKLou	00:45,48	<b>01:34,18</b>	151	3/5	<b>+19,08</b>
8. N MCOVÁ Natálie	2013	A	PKLou	00:48,37	<b>01:41,35</b>	121	3/3	<b>+26,25</b>
9. KOLA ÍKOVÁ Nikola	2013	A	PKMo	00:49,67	<b>01:44,10</b>	112	2/5	<b>+29,00</b>
10. HERZOGOVÁ Anna Marie	2013	A	PKLou	00:51,30	<b>01:48,60</b>	99	3/2	<b>+33,50</b>
11. SIROTKOVÁ Klára	2013	A	PKLou	01:02,26	<b>02:10,14</b>	57	1/2	<b>+55,04</b>

#### ža ky B

Jméno	RN	Kateg	Klub	as	Body	R/D	Odstup	
1. JANKOVICS Genoveva	2014	B	POKru	00:33,65	<b>01:11,00</b>	354	6/3	
2. SLÁDE KOVÁ Lea	2014	B	SICho	00:37,17	<b>01:15,16</b>	298	6/5	<b>+4,16</b>
3. PRCHALOVÁ Hana	2014	B	POKru	00:36,17	<b>01:15,55</b>	294	6/2	<b>+4,55</b>
4. HÁJKOVÁ Šárka	2014	B	PKR	00:37,93	<b>01:18,35</b>	263	6/1	<b>+7,35</b>
5. MEINLOVÁ Tereza	2014	B	SICho	00:39,32	<b>01:19,68</b>	250	5/3	<b>+8,68</b>
6. KOSTOLNÁ Alice	2014	B	SICho	00:41,52	<b>01:23,42</b>	218	5/4	<b>+12,42</b>
7. R ŽKOVÁ Ella	2014	B	SICho	00:41,42	<b>01:23,50</b>	217	5/5	<b>+12,50</b>
8. NOPOVÁ Tereza	2014	B	KSPPa	00:40,99	<b>01:25,13</b>	205	4/4	<b>+14,13</b>
9. NEDV DOVÁ Natálie	2014	B	PKMo	00:45,19	<b>01:33,39</b>	155	4/6	<b>+22,39</b>

10. KUKA OVÁ Sára	2014	B	PKLtv	00:48,11	<b>01:37,61</b>	136	3/1	<b>+26,61</b>
11. MOUSSAWI Lilien	2014	B	SnVa	00:53,47	<b>01:47,26</b>	102	2/4	<b>+36,26</b>
12. MEDVE Natalia	2014	B	PKMo	00:49,76	<b>01:48,69</b>	98	1/4	<b>+37,69</b>
13. POSPÍŠILOVÁ Natálie	2014	B	SICho	00:51,40	<b>01:49,85</b>	95	1/3	<b>+38,85</b>

#### ža ky C

Jméno	RN	Kateg	Klub	as	Body	R/D	Odstup	
1. BALKOVÁ Dominika	2015	C	PKR	00:38,97	<b>01:19,93</b>	248	5/2	
2. JANOUŠKOVÁ Matylda	2015	C	VoSP	00:45,47	<b>01:30,55</b>	170	4/5	<b>+10,62</b>
3. KARHANOVÁ Klauddie	2015	C	SICho	00:44,74	<b>01:31,38</b>	166	4/2	<b>+11,45</b>
4. ŠPI KOVÁ Veronika	2015	C	SIKad	00:44,15	<b>01:31,93</b>	163	3/6	<b>+12,00</b>
5. NGUYEN Ella	2015	C	SICho	00:45,94	<b>01:37,25</b>	137	3/4	<b>+17,32</b>
6. JANOUŠKOVCOVÁ Linda	2015	C	SIKad	00:46,53	<b>01:37,55</b>	136	2/2	<b>+17,62</b>
7. MIKŠOVÁ Ludmila	2015	C	SICho	00:53,62	<b>01:55,17</b>	83	2/3	<b>+35,24</b>

## 16) 50 Znak Muži

#### žáci A

Jméno	RN	Kateg	Klub	as	Body	R/D	Odstup
1. K E EK Jáchym	2013	A	SICho	<b>00:35,21</b>	247	6/4	
2. KOPTA Filip	2013	A	SICho	<b>00:37,17</b>	210	6/2	<b>+1,96</b>
3. ARNOLD Jan	2013	A	POKru	<b>00:38,31</b>	192	6/5	<b>+3,10</b>
4. RYBÁ Vojt ch	2013	A	SICho	<b>00:39,42</b>	176	6/1	<b>+4,21</b>
5. VOJTULOVÍ Filip	2013	A	PKLtv	<b>00:40,20</b>	166	5/2	<b>+4,99</b>
6. STRUPINSKÝ Šimon	2013	A	POKru	<b>00:43,80</b>	128	4/4	<b>+8,59</b>
7. ZECHEL Vojt ch	2013	A	POKru	<b>00:44,40</b>	123	5/5	<b>+9,19</b>
- KYNCL Ond ej Nenastoupil/a	2013	A	SICho	<b>DNS</b>	0	6/3	-

#### žáci B

Jméno	RN	Kateg	Klub	as	Body	R/D	Odstup
1. KUNDRÁT Jan	2014	B	SICho	<b>00:39,17</b>	179	5/3	
2. CHYTKA Tobiáš	2014	B	SIKad	<b>00:39,30</b>	178	6/6	<b>+0,13</b>
3. KARHAN Kristián	2014	B	SICho	<b>00:41,26</b>	153	5/6	<b>+2,09</b>
4. HASILÍK Vítek	2014	B	PKLou	<b>00:41,61</b>	150	5/4	<b>+2,44</b>
5. ROU Vlastimil	2014	B	SICho	<b>00:42,14</b>	144	3/4	<b>+2,97</b>
6. NOP Adam	2014	B	KSPPa	<b>00:43,52</b>	131	5/1	<b>+4,35</b>
7. VURBS Ond ej	2014	B	SICho	<b>00:44,86</b>	119	4/2	<b>+5,69</b>
8. SV RÁK Michal	2014	B	POKru	<b>00:44,90</b>	119	4/1	<b>+5,73</b>
9. JEŽEK Jan	2014	B	SIKad	<b>00:45,64</b>	113	3/2	<b>+6,47</b>
10. KOPECKÝ Ji í	2014	B	SIKad	<b>00:47,68</b>	99	4/6	<b>+8,51</b>
11. MRÁZEK Št pán	2014	B	SIKad	<b>00:50,43</b>	84	3/1	<b>+11,26</b>
12. PAVLÍ EK David	2014	B	PKMo	<b>00:51,18</b>	80	1/4	<b>+12,01</b>
13. SUCHÝ Dominik	2014	B	PKLtv	<b>00:52,25</b>	75	2/3	<b>+13,08</b>
- KRUŠINA Jonáš Nenastoupil/a	2014	B	PKLou	<b>DNS</b>	0	2/6	-

#### žáci C

Jméno	RN	Kateg	Klub	as	Body	R/D	Odstup
1. KO Í Antonín	2015	C	PKR	<b>00:42,90</b>	136	4/3	
2. HEJL Št pán	2015	C	PKLou	<b>00:46,63</b>	106	3/3	<b>+3,73</b>
3. FÁRA Filip	2015	C	SICho	<b>00:49,28</b>	90	3/6	<b>+6,38</b>
4. LEDEN Teodor	2015	C	SICho	<b>00:51,37</b>	79	2/1	<b>+8,47</b>
5. POŽÁR Vojt ch	2015	C	SnVa	<b>00:51,76</b>	77	2/4	<b>+8,86</b>
6. BO EK Jakub	2015	C	SICho	<b>00:54,85</b>	65	2/5	<b>+11,95</b>
7. RUDL Josef	2015	C	PKMo	<b>01:03,11</b>	43	1/2	<b>+20,21</b>

#### žáci D

Jméno	RN	Kateg	Klub	as	Body	R/D	Odstup
1. SUCHARDA Vilém	2016	D	LoTr	<b>00:46,96</b>	104	4/5	
2. KOMÁREK Michal	2017	D	KARP	<b>00:49,88</b>	87	3/5	<b>+2,92</b>
3. JANDOVSKÝ Št pán	2016	D	PKLtv	<b>00:52,58</b>	74	2/2	<b>+5,62</b>

4. KREJ Í Bohumil	2016	D	POKru	01:04,08	41	1/3	+17,12
5. KO Í Jan	2017	D	PKR	01:11,36	29	1/5	+24,40

## 17) 50 Znak Ženy

ža ky A

Jméno	RN	Kateg	Klub	as	Body	R/D	Odstup
1. ZVARI OVÁ Kamila	2013	A	SIKad	00:39,51	261	8/2	
2. JANDOVÁ Ema	2013	A	SIKad	00:40,66	239	7/3	+1,15
3. VUNNAM Veronika	2013	A	SIKad	00:41,57	224	6/3	+2,06
4. ŽEMLI KOVÁ Eliška	2013	A	SIKad	00:43,02	202	7/4	+3,51
5. KASALOVÁ Daniela	2013	A	KSPPa	00:43,20	199	8/6	+3,69
6. SUCHARDOVÁ Justýna	2013	A	LoTr	00:46,96	155	7/6	+7,45
7. KREJ OVÁ Viktorie	2013	A	SICho	00:49,63	131	4/4	+10,12
8. ERNÁ Barbora	2013	A	PKLou	00:51,78	115	4/5	+12,27
9. KOLA ÍKOVÁ Nikola	2013	A	PKMo	00:54,70	98	2/2	+15,19
10. HERZOGO VÁ Anna Marie	2013	A	PKLou	00:59,59	76	4/6	+20,08
11. SIROTKOVÁ Klára	2013	A	PKLou	01:05,89	56	2/5	+26,38

ža ky B

Jméno	RN	Kateg	Klub	as	Body	R/D	Odstup
1. ŠVECOVÁ Emma	2014	B	PKR	00:37,65	301	8/3	
2. SLÁDE KOVÁ Lea	2014	B	SICho	00:39,90	253	8/5	+2,25
3. KOSTOLNÁ Alice	2014	B	SICho	00:42,24	213	8/4	+4,59
4. NOPOVÁ Tereza	2014	B	KSPPa	00:42,71	206	8/1	+5,06
5. KROFTOVÁ Sofie	2014	B	PKMo	00:46,05	164	6/5	+8,40
6. R ŽKOVÁ Ella	2014	B	SICho	00:46,21	163	6/4	+8,56
7. ÍŽKOVÁ Nela Eva	2014	B	SICho	00:48,21	143	6/2	+10,56
8. BULEI Daryna	2014	B	PKMo	00:48,97	137	6/1	+11,32
9. KUKA OVÁ Sára	2014	B	PKLtv	00:49,42	133	7/2	+11,77
10. NEDV DOVÁ Natálie	2014	B	PKMo	00:49,48	132	5/4	+11,83
11. MARKOVÁ Nella	2014	B	SICho	00:50,34	126	6/6	+12,69
12. MEDVE Natalia	2014	B	PKMo	00:52,06	114	2/3	+14,41
13. DOLEŽALOVÁ Adéla	2014	B	PKMo	00:56,72	88	4/2	+19,07
14. POSPÍŠILOVÁ Natálie	2014	B	SICho	00:56,87	87	2/4	+19,22
15. MOUSSAWI Lilien	2014	B	SnVa	00:59,14	77	3/3	+21,49

ža ky C

Jméno	RN	Kateg	Klub	as	Body	R/D	Odstup
1. SCHNITTEROVÁ Adéla	2015	C	SICho	00:45,53	170	7/5	
2. JANOUŠKOVCOVÁ Linda	2015	C	SIKad	00:48,75	138	5/3	+3,22
3. M LLER Julie	2015	C	KSPPa	00:50,61	124	5/2	+5,08
4. MIKŠOVÁ Ludmila	2015	C	SICho	01:00,07	74	3/6	+14,54
- NGUYEN Ella	2015	C	SICho	DSQ	0	5/1	-
4.4 P ed asný start							

ža ky D

Jméno	RN	Kateg	Klub	as	Body	R/D	Odstup
1. BELINGEROVÁ Nikol	2016	D	SICho	00:47,94	146	7/1	
2. BERKYOVÁ Victoria	2016	D	PKMo	00:50,58	124	4/3	+2,64
3. HANZLÍKOVÁ Marie	2016	D	POKru	00:51,12	120	5/6	+3,18
4. REPOVÁ Karolína	2017	D	SICho	00:51,17	120	5/5	+3,23
5. HUBÁLKOVÁ Michaela	2016	D	SnVa	00:51,71	116	3/5	+3,77
6. HAASOVÁ Veronika	2016	D	PKLtv	00:53,17	107	4/1	+5,23
7. PRCHALOVÁ Marie	2016	D	POKru	00:54,64	98	3/2	+6,70
8. ULRICHOVÁ Anežka	2016	D	PKLtv	00:56,10	91	3/4	+8,16
9. LEDNOVÁ Laura	2016	D	SICho	00:58,63	79	3/1	+10,69
10. VAN UROVÁ Anabela	2016	D	KSPPa	01:06,19	55	2/1	+18,25
11. N MCOVÁ Viktorie	2017	D	PKLou	01:13,50	40	1/3	+25,56
12. ERNÁ Nina	2017	D	PKLou	01:25,02	26	1/2	+37,08
13. NEKOVÁ OVÁ V ra	2016	D	PKLou	01:27,95	23	1/4	+40,01

## 18) 100 Polohový závod Muži

### žáci A

Jméno	RN	Kateg	Klub	as	Body	R/D	Odstup	
1. K E EK Jáchym	2013	A	SICho	00:34,69	<b>01:16,52</b>	267	4/4	
2. KYNCL Ond ej	2013	A	SICho	00:35,98	<b>01:17,87</b>	253	4/3	+1,35
3. KOVA ÍK Jakub	2013	A	PKLtv	00:37,96	<b>01:18,89</b>	243	4/2	+2,37
4. RYBÁ Vojt ch	2013	A	SICho	00:38,56	<b>01:19,58</b>	237	4/5	+3,06
5. VOJTULOVÍ Filip	2013	A	PKLtv	00:40,11	<b>01:26,86</b>	182	4/6	+10,34
6. KOPTA Filip	2013	A	SICho	00:40,95	<b>01:28,79</b>	170	4/1	+12,27
7. ALFERI Vojt ch	2013	A	SIKad	00:51,69	<b>01:44,61</b>	104	2/2	+28,09

### žáci B

Jméno	RN	Kateg	Klub	as	Body	R/D	Odstup	
1. KUNDRÁT Jan	2014	B	SICho	00:38,92	<b>01:26,42</b>	185	3/3	
2. HASILÍK Vítek	2014	B	PKLou	00:41,83	<b>01:29,55</b>	166	3/4	+3,13
3. KARHAN Kristián	2014	B	SICho	00:41,62	<b>01:30,23</b>	162	3/5	+3,81
4. ROU Vlastimil	2014	B	SICho	00:42,19	<b>01:31,74</b>	155	2/3	+5,32
5. CHYTKA Tobiáš	2014	B	SIKad	00:43,49	<b>01:33,26</b>	147	3/6	+6,84
6. KOMÁREK Josef	2014	B	KARP	00:44,38	<b>01:35,98</b>	135	3/2	+9,56
7. VURBS Ond ej	2014	B	SICho	00:47,87	<b>01:38,30</b>	125	2/4	+11,88
8. NOP Adam	2014	B	KSPPa	00:47,75	<b>01:41,74</b>	113	3/1	+15,32
9. JEŽEK Jan	2014	B	SIKad	00:47,46	<b>01:42,95</b>	109	2/5	+16,53
10. HOLÝ Mikuláš	2014	B	SICho	00:50,19	<b>01:44,44</b>	105	1/3	+18,02
11. SUCHÝ Dominik	2014	B	PKLtv	00:55,99	<b>01:54,34</b>	80	1/4	+27,92

### žáci C

Jméno	RN	Kateg	Klub	as	Body	R/D	Odstup
1. MASOPUST Mikuláš	2015	C	SICho	00:53,02	<b>01:52,66</b>	83	1/2

## 19) 100 Polohový závod Ženy

### žáci A

Jméno	RN	Kateg	Klub	as	Body	R/D	Odstup	
1. KO Í Klára	2013	A	PKR	00:39,73	<b>01:21,74</b>	330	5/2	
2. KASALOVÁ Daniela	2013	A	KSPPa	00:43,84	<b>01:30,44</b>	243	4/3	+8,70
3. ZVARI OVÁ Kamila	2013	A	SIKad	00:40,81	<b>01:30,83</b>	240	4/6	+9,09
4. JANDOVÁ Ema	2013	A	SIKad	00:42,73	<b>01:31,06</b>	238	3/2	+9,32
5. VUNNAM Veronika	2013	A	SIKad	00:45,11	<b>01:35,37</b>	208	3/3	+13,63
6. ŽEMLI KOVÁ Eliška	2013	A	SIKad	00:48,60	<b>01:37,06</b>	197	2/5	+15,32
7. SUCHARDOVÁ Justýna	2013	A	LoTr	00:48,07	<b>01:39,79</b>	181	2/4	+18,05
8. N MCOVÁ Natálie	2013	A	PKLou	00:53,45	<b>01:43,73</b>	161	1/3	+21,99
9. LANGHAMMEROVÁ Eila	2013	A	PKLtv	00:51,09	<b>01:44,53</b>	157	3/1	+22,79
10. KREJ OVÁ Viktorie	2013	A	SICho	00:52,65	<b>01:46,65</b>	148	3/4	+24,91

### žáci B

Jméno	RN	Kateg	Klub	as	Body	R/D	Odstup	
1. ŠVECOVÁ Emma	2014	B	PKR	00:36,97	<b>01:22,75</b>	318	5/4	
2. HÁJKOVÁ Šárka	2014	B	PKR	00:40,87	<b>01:24,10</b>	303	5/3	+1,35
3. JANKOVICS Genoveva	2014	B	POKru	00:39,81	<b>01:26,72</b>	276	5/5	+3,97
4. SLÁDE KOVÁ Lea	2014	B	SICho	00:40,45	<b>01:29,62</b>	250	5/1	+6,87
5. MEINLOVÁ Tereza	2014	B	SICho	00:44,60	<b>01:30,25</b>	245	4/5	+7,50
6. PRCHALOVÁ Hana	2014	B	POKru	00:42,16	<b>01:30,52</b>	243	5/6	+7,77
7. NOPOVÁ Tereza	2014	B	KSPPa	00:45,23	<b>01:36,57</b>	200	3/5	+13,82
8. KOSTOLNÁ Alice	2014	B	SICho	00:45,95	<b>01:37,30</b>	195	4/2	+14,55
9. VOHANKOVÁ Michaela	2014	B	SnVa	00:46,24	<b>01:37,52</b>	194	2/3	+14,77
10. R ŽKOVÁ Eila	2014	B	SICho	00:49,28	<b>01:38,28</b>	190	4/1	+15,53
11. ZAJÍ KOVÁ Nella	2014	B	POKru	00:49,98	<b>01:44,96</b>	156	2/1	+22,21
12. ÍŽKOVÁ Nela Eva	2014	B	SICho	00:53,60	<b>01:50,23</b>	134	1/1	+27,48
13. MARKOVÁ Nella	2014	B	SICho	00:53,78	<b>01:50,42</b>	134	1/2	+27,67



14. KUKA OVÁ Sára 2014 B PKLtv 00:56,90 01:55,64 116 1/5 +32,89

ža ky C

Jméno	RN	Kateg	Klub	as	Body	R/D	Odstup	
1. BALKOVÁ Dominika	2015	C	PKR	00:43,30	<b>01:30,16</b>	246	4/4	
2. SCHNITTEROVÁ Adéla	2015	C	SICho	00:46,56	<b>01:37,81</b>	192	3/6	+7,65
3. ŠPI KOVÁ Veronika	2015	C	SIKad	00:49,88	<b>01:43,43</b>	163	1/4	+13,27
4. JANOUŠKOVÁ Matylda	2015	C	VoSP	00:51,89	<b>01:46,59</b>	149	1/6	+16,43
5. M LLER Julie	2015	C	KSPPa	00:52,34	<b>01:52,05</b>	128	2/6	+21,89
- KARHANOVÁ Klaudie	2015	C	SICho	00:47,10	<b>DSQ</b>	0	2/2	-

9.4 nedokon ení úseku v souladu s daným s plaveckým zp sobem Z/P

## Výsledky - KARP (Plavecký klub KARP, z.s.)

Jméno	Disciplína	P ihlášený as	R/D	Výsledný	as Body	Umíst ní	Zlepšení
<b>KOMÁREK Josef (2014)</b>	4) 100 P	01:46,02	2/1	<b>01:48,60</b>	131	1.	97,62%
	8) 100 Z	01:30,03	3/3	<b>01:34,38</b>	134	5.	95,39%
	10) 50 M	00:40,45	3/6	<b>00:44,76</b>	114	4.	90,37%
	12) 50 P	00:45,95	3/2	<b>00:49,63</b>	127	2.	92,59%
	14) 100 VZ	01:27,42	4/5	<b>01:30,85</b>	120	8.	96,22%
	18) 100 PZ	01:31,53	3/2	<b>01:35,98</b>	135	6.	95,36%
<b>KOMÁREK Michal (2017)</b>	6) 50 VZ	00:44,56	3/3	<b>00:48,61</b>	71	3.	91,67%
	12) 50 P	00:57,73	2/5	<b>00:56,83</b>	84	2.	101,58%
	16) 50 Z	00:50,09	3/5	<b>00:49,88</b>	87	2.	100,42%

# Výsledky - KSPPa (Klub sportovního plavání Pardubice, z.s.)

Jméno	Disciplína	P ihlášený as	R/D	Výsledný as	Body	Umíst ní	Zlepšení
<b>KASALOVÁ Daniela (2013)</b>	3) 100 P	01:33,25	4/5	<b>01:35,06</b>	282	2.	98,10%
	7) 100 Z	01:46,33	4/4	<b>01:35,75</b>	188	4.	111,05%
	9) 50 M	00:43,52	2/1	<b>00:45,08</b>	158	4.	96,54%
	13) 50 P	00:42,73	6/3	<b>00:44,11</b>	266	1.	96,87%
	17) 50 Z	00:42,35	8/6	<b>00:43,20</b>	199	5.	98,03%
	19) 100 PZ	01:30,10	4/3	<b>01:30,44</b>	243	2.	99,62%
<b>M LLER Julie (2015)</b>	3) 100 P	01:53,95	3/6	<b>01:53,14</b>	167	2.	100,72%
	5) 50 VZ	00:43,43	5/3	<b>00:46,18</b>	122	6.	94,05%
	9) 50 M	00:55,07	1/6	<b>00:52,76</b>	98	2.	104,38%
	13) 50 P	00:52,26	5/1	<b>00:53,36</b>	150	3.	97,94%
	17) 50 Z	00:50,38	5/2	<b>00:50,61</b>	124	3.	99,55%
	19) 100 PZ	01:48,61	2/6	<b>01:52,05</b>	128	5.	96,93%
<b>NOP Adam (2014)</b>	2) 200 VZ	03:08,45	3/3	<b>03:06,60</b>	151	7.	100,99%
	6) 50 VZ	00:35,88	6/1	<b>00:38,23</b>	146	5.	93,85%
	8) 100 Z	01:30,65	3/4	<b>01:39,43</b>	114	10.	91,17%
	14) 100 VZ	01:18,78	5/2	<b>01:29,33</b>	126	7.	88,19%
	16) 50 Z	00:41,05	5/1	<b>00:43,52</b>	131	6.	94,32%
	18) 100 PZ	01:33,90	3/1	<b>01:41,74</b>	113	8.	92,29%
<b>NOPOVÁ Tereza (2014)</b>	1) 200 VZ	03:10,57	3/4	<b>03:02,65</b>	220	7.	104,34%
	5) 50 VZ	00:36,50	8/1	<b>00:36,29</b>	252	6.	100,58%
	7) 100 Z	01:37,82	5/3	<b>01:32,44</b>	209	3.	105,82%
	15) 100 VZ	01:26,60	4/4	<b>01:25,13</b>	205	8.	101,73%
	17) 50 Z	00:42,21	8/1	<b>00:42,71</b>	206	4.	98,83%
	19) 100 PZ	01:36,36	3/5	<b>01:36,57</b>	200	7.	99,78%
<b>VAN UROVÁ Anabela (2016)</b>	5) 50 VZ	01:00,65	2/6	<b>00:57,99</b>	61	8.	104,59%
	13) 50 P	01:01,66	2/3	<b>01:02,60</b>	93	5.	98,50%
	17) 50 Z	01:08,34	2/1	<b>01:06,19</b>	55	10.	103,25%

# Výsledky - LoTr (TJ LOKOMOTIVA Trutnov, z.s.)

Jméno	Disciplína	P ihlášený as	R/D	Výsledný as	Body	Umíst ní	Zlepšení
<b>SUCHARDA Vilém (2016)</b>	6) 50 VZ	00:44,51	4/6	<b>00:41,15</b>	117	1.	108,17%
	12) 50 P	00:48,20	3/6	<b>00:50,76</b>	118	1.	94,96%
	16) 50 Z	00:46,44	4/5	<b>00:46,96</b>	104	1.	98,89%
<b>SUCHARDOVÁ Justýna (2013)</b>	3) 100 P	01:48,52	3/2	<b>01:45,24</b>	208	4.	103,12%
	5) 50 VZ	00:39,37	7/3	<b>00:39,03</b>	202	3.	100,87%
	9) 50 M	00:47,76	1/2	<b>00:47,77</b>	132	5.	99,98%
	13) 50 P	00:49,99	6/6	<b>00:46,92</b>	221	3.	106,54%
	17) 50 Z	00:44,62	7/6	<b>00:46,96</b>	155	6.	95,02%
	19) 100 PZ	01:41,68	2/4	<b>01:39,79</b>	181	7.	101,89%

## Výsledky - PKBíl (Plavecký klub Bílina, z.s.)

Jméno	Disciplína	P ihlášený as	R/D	Výsledný as	Body	Umíst ní	Zlepšení
HASPROVÁ Sofie (2016)	5) 50 VZ	01:26,00	1/6	<b>01:23,84</b>	20	14.	102,58%

# Výsledky - PKLou (Plavecký klub PROSEN Louny, z.s.)

Jméno	Disciplína	P ihlášený as	R/D	Výsledný as	Body	Umíst ní	Zlepšení
<b>AJKA Dominik (2017)</b>	6) 50 VZ	01:07,40	1/5	<b>01:10,37</b>	23	6.	95,78%
<b>ERNÁ Barbora (2013)</b>	1) 200 VZ	03:32,11	3/6	<b>03:22,76</b>	161	6.	104,61%
	3) 100 P	02:11,16	1/3	<b>01:54,68</b>	160	8.	114,37%
	5) 50 VZ	00:40,40	7/1	<b>00:40,18</b>	185	4.	100,55%
	13) 50 P	00:52,60	5/6	<b>00:52,77</b>	155	6.	99,68%
	15) 100 VZ	01:39,88	3/5	<b>01:34,18</b>	151	7.	106,05%
	17) 50 Z	00:53,50	4/5	<b>00:51,78</b>	115	8.	103,32%
<b>ERNÁ Nina (2017)</b>	5) 50 VZ	01:15,70	1/5	<b>01:18,29</b>	25	12.	96,69%
	17) 50 Z	01:55,00	1/2	<b>01:25,02</b>	26	12.	135,26%
<b>HASILÍK Vítek (2014)</b>	2) 200 VZ	02:54,02	4/2	<b>02:49,28</b>	202	3.	102,80%
	6) 50 VZ	00:34,38	6/4	<b>00:33,66</b>	214	1.	102,14%
	8) 100 Z	01:27,74	4/6	<b>01:30,10</b>	154	4.	97,38%
	14) 100 VZ	01:19,96	5/5	<b>01:22,58</b>	160	3.	96,83%
	16) 50 Z	00:39,90	5/4	<b>00:41,61</b>	150	4.	95,89%
	18) 100 PZ	01:29,37	3/4	<b>01:29,55</b>	166	2.	99,80%
<b>HEJL Št pán (2015)</b>	2) 200 VZ	03:21,38	3/6	<b>03:07,84</b>	148	1.	107,21%
	6) 50 VZ	00:38,61	5/5	<b>00:38,45</b>	144	2.	100,42%
	8) 100 Z	01:43,49	2/4	<b>01:44,22</b>	99	1.	99,30%
	14) 100 VZ	01:28,09	4/6	<b>01:29,55</b>	125	2.	98,37%
	16) 50 Z	00:47,24	3/3	<b>00:46,63</b>	106	2.	101,31%
<b>HERZOGOVÁ Anna Marie (2013)</b>	1) 200 VZ	03:52,13	1/3	<b>03:37,83</b>	129	9.	106,56%
	3) 100 P	02:06,37	2/1	<b>02:12,07</b>	105	9.	95,68%
	5) 50 VZ	00:41,84	6/4	<b>00:44,44</b>	137	7.	94,15%
	13) 50 P	00:58,31	3/2	<b>01:01,15</b>	99	7.	95,36%
	15) 100 VZ	01:39,62	3/2	<b>01:48,60</b>	99	10.	91,73%
	17) 50 Z	00:55,17	4/6	<b>00:59,59</b>	76	10.	92,58%
<b>KRUŠINA Jonáš (2014)</b>	6) 50 VZ	00:35,10	6/2	<b>00:42,47</b>	106	9.	82,65%
	14) 100 VZ	01:50,70	2/5	<b>DNS</b>	0	-	-
	16) 50 Z	00:56,90	2/6	<b>DNS</b>	0	-	-
<b>KUCHA OVÁ Nikol (2017)</b>	5) 50 VZ	01:23,50	1/1	<b>01:18,86</b>	24	13.	105,88%
<b>KURKOVÁ Tereza (2016)</b>	5) 50 VZ	01:06,50	1/3	<b>01:00,60</b>	54	9.	109,74%
<b>NEKOVÁ OVÁ V ra (2016)</b>	5) 50 VZ	01:11,09	1/4	<b>01:09,06</b>	36	10.	102,94%
	13) 50 P	01:19,80	1/1	<b>01:27,29</b>	34	9.	91,42%
	17) 50 Z	01:26,90	1/4	<b>01:27,95</b>	23	13.	98,81%
<b>N MCOVÁ Natálie (2013)</b>	1) 200 VZ	03:39,94	2/2	<b>03:24,62</b>	156	8.	107,49%
	3) 100 P	01:44,67	3/3	<b>01:40,66</b>	237	3.	103,98%
	5) 50 VZ	00:39,50	7/4	<b>00:42,05</b>	162	5.	93,94%
	13) 50 P	00:49,47	6/1	<b>00:45,29</b>	245	2.	109,23%
	15) 100 VZ	01:37,41	3/3	<b>01:41,35</b>	121	8.	96,11%
	19) 100 PZ	01:48,89	1/3	<b>01:43,73</b>	161	8.	104,97%
<b>N MCOVÁ Viktorie (2017)</b>	5) 50 VZ	01:12,31	1/2	<b>01:09,12</b>	36	11.	104,62%
	17) 50 Z	01:18,68	1/3	<b>01:13,50</b>	40	11.	107,05%
<b>SIROTKOVÁ Klára (2013)</b>	5) 50 VZ	00:53,44	2/3	<b>00:51,67</b>	87	9.	103,43%
	7) 100 Z	02:37,20	1/4	<b>DSQ</b>	0	-	-
	13) 50 P	01:12,40	1/5	<b>01:25,14</b>	36	8.	85,04%
	15) 100 VZ	02:18,33	1/2	<b>02:10,14</b>	57	11.	106,29%
	17) 50 Z	01:05,41	2/5	<b>01:05,89</b>	56	11.	99,27%
<b>VLADA Antonín (2017)</b>	6) 50 VZ	00:59,70	1/4	<b>01:29,60</b>	11	7.	66,63%
<b>Plavecký klub PROSEN Louny, z.s.</b> ( )	11) 4x50 PZ	02:59,00	1/3	<b>DSQ</b>	0	-	-

# Výsledky - PKLtv (Plavecký klub Litvínov, z.s.)

Jméno	Disciplína	P ihlášený as	R/D	Výsledný as	Body	Umíst ní	Zlepšení
<b>HAASOVÁ Veronika (2016)</b>	5) 50 VZ	00:47,57	4/5	<b>00:47,70</b>	111	5.	99,73%
	13) 50 P	00:56,12	4/1	<b>00:56,98</b>	123	2.	98,49%
	17) 50 Z	00:53,97	4/1	<b>00:53,17</b>	107	6.	101,50%
<b>JANDOVSKÝ Št pán (2016)</b>	6) 50 VZ	00:44,74	3/4	<b>00:42,28</b>	108	2.	105,82%
	12) 50 P	01:00,94	1/4	<b>00:57,10</b>	83	3.	106,73%
	16) 50 Z	00:53,71	2/2	<b>00:52,58</b>	74	3.	102,15%
<b>KOVA ÍK Jakub (2013)</b>	2) 200 VZ	02:29,67	5/2	<b>02:28,52</b>	299	2.	100,77%
	4) 100 P	01:30,09	2/3	<b>01:36,40</b>	188	2.	93,45%
	6) 50 VZ	00:30,98	7/4	<b>00:31,31</b>	266	2.	98,95%
	12) 50 P	00:41,49	3/3	<b>00:41,30</b>	220	2.	100,46%
	14) 100 VZ	01:06,36	6/3	<b>01:07,50</b>	293	2.	98,31%
	18) 100 PZ	01:21,76	4/2	<b>01:18,89</b>	243	3.	103,64%
<b>KUKA OVÁ Sára (2014)</b>	1) 200 VZ	03:40,00	2/5	<b>03:26,80</b>	151	11.	106,38%
	5) 50 VZ	00:43,00	6/6	<b>00:42,36</b>	158	12.	101,51%
	9) 50 M	00:55,00	1/1	<b>00:59,37</b>	69	7.	92,64%
	15) 100 VZ	01:45,00	3/1	<b>01:37,61</b>	136	10.	107,57%
	17) 50 Z	00:44,00	7/2	<b>00:49,42</b>	133	9.	89,03%
	19) 100 PZ	02:02,00	1/5	<b>01:55,64</b>	116	14.	105,50%
<b>LANGHAMMEROVÁ Ella (2013)</b>	1) 200 VZ	03:27,67	3/1	<b>03:23,17</b>	160	7.	102,21%
	3) 100 P	01:49,30	3/5	<b>01:53,15</b>	167	7.	96,60%
	9) 50 M	00:49,69	1/5	<b>00:51,42</b>	106	6.	96,64%
	13) 50 P	00:51,57	5/2	<b>00:49,53</b>	187	4.	104,12%
	15) 100 VZ	01:33,27	4/1	<b>01:33,88</b>	153	6.	99,35%
	19) 100 PZ	01:37,78	3/1	<b>01:44,53</b>	157	9.	93,54%
<b>SUCHÝ Dominik (2014)</b>	2) 200 VZ	03:45,00	2/2	<b>03:14,76</b>	132	11.	115,53%
	6) 50 VZ	00:41,24	4/4	<b>00:43,86</b>	97	12.	94,03%
	10) 50 M	00:56,35	1/3	<b>00:55,30</b>	60	6.	101,90%
	14) 100 VZ	01:39,25	3/1	<b>01:32,76</b>	112	11.	107,00%
	16) 50 Z	00:52,29	2/3	<b>00:52,25</b>	75	13.	100,08%
	18) 100 PZ	01:55,83	1/4	<b>01:54,34</b>	80	11.	101,30%
<b>ULRICOVÁ Anežka (2016)</b>	5) 50 VZ	00:48,91	4/6	<b>00:48,59</b>	105	6.	100,66%
	13) 50 P	01:07,88	1/3	<b>01:03,03</b>	91	6.	107,69%
	17) 50 Z	00:55,56	3/4	<b>00:56,10</b>	91	8.	99,04%
<b>VOJTULOVÍ Filip (2013)</b>	2) 200 VZ	02:46,45	5/1	<b>02:40,67</b>	236	5.	103,60%
	6) 50 VZ	00:32,68	7/1	<b>00:33,22</b>	223	6.	98,37%
	10) 50 M	00:38,21	3/5	<b>00:35,33</b>	233	2.	108,15%
	14) 100 VZ	01:11,71	6/5	<b>01:11,36</b>	248	4.	100,49%
	16) 50 Z	00:39,96	5/2	<b>00:40,20</b>	166	5.	99,40%
	18) 100 PZ	01:26,75	4/6	<b>01:26,86</b>	182	5.	99,87%

## Výsledky - PKMo (Plavecký klub Most, z.s.)

Jméno	Disciplína	P ihlášený as	R/D	Výsledný as	Body	Umíst ní	Zlepšení
<b>BERKYOVÁ Victoria (2016)</b>	13) 50 P	01:02,00	2/4	<b>01:01,71</b>	97	4.	100,47%
	17) 50 Z	00:53,20	4/3	<b>00:50,58</b>	124	2.	105,18%
<b>BULEI Daryna (2014)</b>	5) 50 VZ	00:42,02	6/5	<b>00:40,75</b>	178	9.	103,12%
	7) 100 Z	01:43,23	5/5	<b>01:45,16</b>	142	7.	98,16%
	13) 50 P	00:57,15	4/6	<b>00:58,05</b>	116	8.	98,45%
	17) 50 Z	00:47,70	6/1	<b>00:48,97</b>	137	8.	97,41%
<b>DOLEŽALOVÁ Adéla (2014)</b>	5) 50 VZ	00:48,74	4/1	<b>00:46,64</b>	118	15.	104,50%
	7) 100 Z	01:56,28	3/3	<b>02:02,82</b>	89	12.	94,68%
	13) 50 P	01:09,80	1/2	<b>01:04,91</b>	83	10.	107,53%
	17) 50 Z	00:53,41	4/2	<b>00:56,72</b>	88	13.	94,16%
<b>KOLA ÍKOVÁ Nikola (2013)</b>	5) 50 VZ	00:52,16	3/1	<b>00:46,32</b>	121	8.	112,61%
	7) 100 Z	02:05,00	2/3	<b>01:59,15</b>	97	6.	104,91%
	15) 100 VZ	01:55,00	2/5	<b>01:44,10</b>	112	9.	110,47%
	17) 50 Z	00:59,95	2/2	<b>00:54,70</b>	98	9.	109,60%
<b>KROFTOVÁ Sofie (2014)</b>	5) 50 VZ	00:41,32	6/3	<b>00:39,59</b>	194	8.	104,37%
	7) 100 Z	01:46,39	4/2	<b>01:41,75</b>	156	4.	104,56%
	13) 50 P	00:58,24	3/4	<b>00:56,82</b>	124	7.	102,50%
	17) 50 Z	00:47,49	6/5	<b>00:46,05</b>	164	5.	103,13%
<b>MAHDA Oleksandr (2014)</b>	6) 50 VZ	00:47,85	3/5	<b>00:46,33</b>	82	13.	103,28%
	8) 100 Z	01:58,31	1/3	<b>01:56,41</b>	71	13.	101,63%
<b>MEDVE Natalia (2014)</b>	5) 50 VZ	01:00,40	2/1	<b>00:49,87</b>	97	17.	121,11%
	7) 100 Z	02:05,00	2/4	<b>01:57,06</b>	103	10.	106,78%
	15) 100 VZ	02:05,00	1/4	<b>01:48,69</b>	98	12.	115,01%
	17) 50 Z	00:58,84	2/3	<b>00:52,06</b>	114	12.	113,02%
<b>NEDV DOVÁ Natálie (2014)</b>	3) 100 P	01:56,52	2/4	<b>01:51,74</b>	173	4.	104,28%
	7) 100 Z	01:48,03	4/5	<b>01:50,65</b>	122	9.	97,63%
	15) 100 VZ	01:35,05	4/6	<b>01:33,39</b>	155	9.	101,78%
	17) 50 Z	00:50,06	5/4	<b>00:49,48</b>	132	10.	101,17%
<b>PAVLÍ EK David (2014)</b>	6) 50 VZ	00:52,55	2/5	<b>00:43,76</b>	97	11.	120,09%
	8) 100 Z	02:05,00	1/1	<b>01:53,60</b>	77	12.	110,04%
	14) 100 VZ	01:55,00	2/1	<b>01:40,78</b>	88	14.	114,11%
	16) 50 Z	01:01,39	1/4	<b>00:51,18</b>	80	12.	119,95%
<b>RUDL Josef (2015)</b>	6) 50 VZ	01:06,00	1/2	<b>00:54,38</b>	50	6.	121,37%
	8) 100 Z	02:09,00	1/6	<b>02:17,25</b>	43	4.	93,99%
	14) 100 VZ	02:12,00	1/4	<b>02:12,30</b>	38	7.	99,77%
	16) 50 Z	01:04,00	1/2	<b>01:03,11</b>	43	7.	101,41%



# Výsledky - PKR (Plavecký klub Roudnice nad Labem, z.s.)

Jméno	Disciplína	P ihlášený as	R/D	Výsledný as	Body	Umíst ní	Zlepšení
<b>BALKOVÁ Dominika (2015)</b>	1) 200 VZ	03:12,18	3/2	<b>02:55,02</b>	250	1.	109,80%
	5) 50 VZ	00:35,83	8/3	<b>00:36,10</b>	256	1.	99,25%
	9) 50 M	00:41,54	3/6	<b>00:41,54</b>	202	1.	100,00%
	13) 50 P	00:46,68	6/2	<b>00:48,50</b>	200	1.	96,25%
	15) 100 VZ	01:21,17	5/2	<b>01:19,93</b>	248	1.	101,55%
	19) 100 PZ	01:30,39	4/4	<b>01:30,16</b>	246	1.	100,26%
<b>HÁJKOVÁ Šárka (2014)</b>	1) 200 VZ	02:45,86	5/5	<b>02:43,66</b>	306	3.	101,34%
	3) 100 P	01:28,67	4/4	<b>01:32,64</b>	305	1.	95,71%
	9) 50 M	00:45,65	1/3	<b>00:43,48</b>	176	4.	104,99%
	15) 100 VZ	01:16,11	6/1	<b>01:18,35</b>	263	4.	97,14%
	19) 100 PZ	01:23,45	5/3	<b>01:24,10</b>	303	2.	99,23%
<b>KO Í Antonín (2015)</b>	4) 100 P	01:53,52	1/3	<b>01:47,82</b>	134	1.	105,29%
	6) 50 VZ	00:37,89	5/4	<b>00:36,77</b>	164	1.	103,05%
	10) 50 M	00:45,00	2/2	<b>00:42,17</b>	137	1.	106,71%
	12) 50 P	00:47,07	3/1	<b>00:49,01</b>	131	1.	96,04%
	14) 100 VZ	01:22,17	4/3	<b>01:23,64</b>	154	1.	98,24%
	16) 50 Z	00:42,89	4/3	<b>00:42,90</b>	136	1.	99,98%
<b>KO Í Jan (2017)</b>	6) 50 VZ	00:53,46	2/6	<b>00:57,74</b>	42	5.	92,59%
	16) 50 Z	01:08,49	1/5	<b>01:11,36</b>	29	5.	95,98%
<b>KO Í Klára (2013)</b>	1) 200 VZ	02:38,70	5/4	<b>02:35,56</b>	356	1.	102,02%
	3) 100 P	01:32,21	4/2	<b>01:33,64</b>	295	1.	98,47%
	9) 50 M	00:38,78	3/5	<b>00:37,95</b>	265	1.	102,19%
	15) 100 VZ	01:13,82	6/4	<b>01:15,10</b>	299	1.	98,30%
	19) 100 PZ	01:24,96	5/2	<b>01:21,74</b>	330	1.	103,94%
<b>ŠVECOVÁ Emma (2014)</b>	5) 50 VZ	00:33,49	9/2	<b>00:34,32</b>	298	3.	97,58%
	7) 100 Z	01:20,14	6/3	<b>01:22,63</b>	293	1.	96,99%
	9) 50 M	00:36,33	3/4	<b>00:37,79</b>	268	1.	96,14%
	17) 50 Z	00:36,96	8/3	<b>00:37,65</b>	301	1.	98,17%
	19) 100 PZ	01:24,58	5/4	<b>01:22,75</b>	318	1.	102,21%
<b>Plavecký klub Roudnice nad Labem, z.s. ()</b>	11) 4x50 PZ	02:25,00	2/3	<b>02:58,98</b>	0	0.	81,01%

## Výsledky - POKru (Plavecký oddíl Krupka, z.s.)

Jméno	Disciplína	P ihlášený as	R/D	Výsledný as	Body	Umíst ní	Zlepšení
<b>ARNOLD Jan (2013)</b>	6) 50 VZ	00:33,78	6/3	<b>00:33,04</b>	227	5.	102,24%
	8) 100 Z	01:24,70	4/5	<b>01:22,94</b>	197	3.	102,12%
	14) 100 VZ	01:16,60	5/3	<b>01:14,42</b>	218	5.	102,93%
	16) 50 Z	00:39,25	6/5	<b>00:38,31</b>	192	3.	102,45%
<b>HANZLÍKOVÁ Marie (2016)</b>	5) 50 VZ	00:44,64	5/5	<b>00:44,55</b>	136	3.	100,20%
	17) 50 Z	00:52,40	5/6	<b>00:51,12</b>	120	3.	102,50%
<b>JANKOVICS Genoveva (2014)</b>	1) 200 VZ	02:36,54	5/3	<b>02:35,95</b>	353	1.	100,38%
	5) 50 VZ	00:31,82	9/3	<b>00:32,23</b>	360	1.	98,73%
	15) 100 VZ	01:09,24	6/3	<b>01:11,00</b>	354	1.	97,52%
	19) 100 PZ	01:25,39	5/5	<b>01:26,72</b>	276	3.	98,47%
<b>KREJ Í Bohumil (2016)</b>	6) 50 VZ	00:53,14	2/1	<b>00:51,88</b>	58	4.	102,43%
	16) 50 Z	01:00,51	1/3	<b>01:04,08</b>	41	4.	94,43%
<b>PRCHALOVÁ Hana (2014)</b>	1) 200 VZ	-	1/2	<b>02:49,62</b>	275	4.	-
	5) 50 VZ	00:34,17	9/5	<b>00:33,35</b>	325	2.	102,46%
	13) 50 P	00:47,00	6/5	<b>00:46,54</b>	226	2.	100,99%
	15) 100 VZ	01:14,17	6/2	<b>01:15,55</b>	294	3.	98,17%
	19) 100 PZ	01:29,67	5/6	<b>01:30,52</b>	243	6.	99,06%
<b>PRCHALOVÁ Marie (2016)</b>	5) 50 VZ	00:54,84	2/2	<b>00:52,50</b>	83	7.	104,46%
	17) 50 Z	00:56,45	3/2	<b>00:54,64</b>	98	7.	103,31%
<b>STRUPINSKÝ Šimon (2013)</b>	2) 200 VZ	02:54,99	4/5	<b>02:49,63</b>	201	7.	103,16%
	6) 50 VZ	00:35,34	6/5	<b>00:35,95</b>	176	8.	98,30%
	14) 100 VZ	01:17,56	5/4	<b>01:17,09</b>	196	7.	100,61%
	16) 50 Z	00:42,97	4/4	<b>00:43,80</b>	128	6.	98,11%
<b>SV RÁK Michal (2014)</b>	6) 50 VZ	00:40,50	4/3	<b>00:40,04</b>	127	7.	101,15%
	14) 100 VZ	01:35,38	3/2	<b>01:33,18</b>	111	12.	102,36%
	16) 50 Z	00:46,48	4/1	<b>00:44,90</b>	119	8.	103,52%
<b>ZAJÍ KOVÁ Nella (2014)</b>	3) 100 P	-	1/2	<b>01:48,56</b>	189	3.	-
	5) 50 VZ	00:41,95	6/2	<b>00:40,86</b>	176	10.	102,67%
	13) 50 P	00:51,52	5/4	<b>00:52,00</b>	162	3.	99,08%
	19) 100 PZ	01:43,90	2/1	<b>01:44,96</b>	156	11.	98,99%
<b>ZECHEL Vojt ch (2013)</b>	2) 200 VZ	02:51,67	4/3	<b>02:45,95</b>	214	6.	103,45%
	6) 50 VZ	00:31,16	7/2	<b>00:31,65</b>	258	3.	98,45%
	14) 100 VZ	01:15,17	6/1	<b>01:16,58</b>	200	6.	98,16%
	16) 50 Z	00:40,93	5/5	<b>00:44,40</b>	123	7.	92,18%

# Výsledky - SlCho (TJ Slávie Chomutov, z.s.)

Jméno	Disciplína	P ihlášený as	R/D	Výsledný as	Body	Umíst ní	Zlepšení
<b>BELINGEROVÁ Nikol (2016)</b>	5) 50 VZ	00:39,78	7/2	<b>00:40,18</b>	185	1.	99,00%
	13) 50 P	00:54,94	4/5	<b>00:56,84</b>	124	1.	96,66%
	17) 50 Z	00:44,46	7/1	<b>00:47,94</b>	146	1.	92,74%
<b>BO EK Jakub (2015)</b>	6) 50 VZ	00:51,65	2/4	<b>00:46,64</b>	80	4.	110,74%
	8) 100 Z	02:04,80	1/5	<b>01:54,56</b>	75	3.	108,94%
	14) 100 VZ	02:16,29	1/2	<b>01:51,96</b>	64	5.	121,73%
	16) 50 Z	00:55,48	2/5	<b>00:54,85</b>	65	6.	101,15%
<b>ÍŽKOVÁ Nela Eva (2014)</b>	3) 100 P	01:54,80	2/3	<b>01:54,37</b>	162	5.	100,38%
	5) 50 VZ	00:42,74	6/1	<b>00:41,98</b>	162	11.	101,81%
	7) 100 Z	01:39,15	5/2	<b>01:42,41</b>	153	6.	96,82%
	13) 50 P	00:52,18	5/5	<b>00:54,63</b>	140	5.	95,52%
	17) 50 Z	00:46,07	6/2	<b>00:48,21</b>	143	7.	95,56%
	19) 100 PZ	-	1/1	<b>01:50,23</b>	134	12.	-
<b>REPOVÁ Karolína (2017)</b>	5) 50 VZ	00:50,92	3/2	<b>00:45,77</b>	125	4.	111,25%
	13) 50 P	01:08,93	1/4	<b>01:07,46</b>	74	7.	102,18%
	17) 50 Z	00:50,45	5/5	<b>00:51,17</b>	120	4.	98,59%
<b>FÁRA Filip (2015)</b>	6) 50 VZ	00:52,40	2/2	<b>00:45,32</b>	88	3.	115,62%
	8) 100 Z	01:53,29	2/1	<b>01:48,45</b>	88	2.	104,46%
	14) 100 VZ	02:09,00	1/3	<b>DSQ</b>	0	-	-
	16) 50 Z	00:52,28	3/6	<b>00:49,28</b>	90	3.	106,09%
<b>HOLÝ Mikuláš (2014)</b>	2) 200 VZ	03:31,08	2/3	<b>03:09,46</b>	144	9.	111,41%
	6) 50 VZ	00:38,42	5/2	<b>00:39,17</b>	136	6.	98,09%
	8) 100 Z	01:36,29	3/1	<b>01:35,52</b>	129	6.	100,81%
	14) 100 VZ	01:27,87	4/1	<b>01:31,19</b>	118	9.	96,36%
	18) 100 PZ	01:46,24	1/3	<b>01:44,44</b>	105	10.	101,72%
<b>KARHAN Kristián (2014)</b>	2) 200 VZ	02:56,72	4/1	<b>02:47,98</b>	207	2.	105,20%
	6) 50 VZ	00:35,98	6/6	<b>00:35,48</b>	183	3.	101,41%
	8) 100 Z	01:30,74	3/2	<b>01:26,49</b>	174	1.	104,91%
	14) 100 VZ	01:20,78	5/1	<b>01:20,51</b>	172	2.	100,34%
	16) 50 Z	00:42,31	5/6	<b>00:41,26</b>	153	3.	102,54%
	18) 100 PZ	01:31,69	3/5	<b>01:30,23</b>	162	3.	101,62%
<b>KARHANOVÁ Klauďie (2015)</b>	1) 200 VZ	03:22,45	3/5	<b>03:06,97</b>	205	3.	108,28%
	5) 50 VZ	00:40,17	7/5	<b>00:38,61</b>	209	2.	104,04%
	7) 100 Z	01:38,08	5/4	<b>01:33,48</b>	202	1.	104,92%
	13) 50 P	00:54,16	4/4	<b>00:54,63</b>	140	4.	99,14%
	15) 100 VZ	01:28,74	4/2	<b>01:31,38</b>	166	3.	97,11%
	19) 100 PZ	01:42,64	2/2	<b>DSQ</b>	0	-	-
<b>KOPTA Filip (2013)</b>	4) 100 P	01:39,56	2/5	<b>01:39,50</b>	171	3.	100,06%
	6) 50 VZ	00:33,49	7/6	<b>00:35,20</b>	187	7.	95,14%
	8) 100 Z	01:18,62	4/4	<b>01:20,87</b>	213	2.	97,22%
	14) 100 VZ	01:15,36	6/6	<b>01:17,98</b>	190	8.	96,64%
	16) 50 Z	00:37,54	6/2	<b>00:37,17</b>	210	2.	101,00%
	18) 100 PZ	01:24,67	4/1	<b>01:28,79</b>	170	6.	95,36%
<b>KOSTOLNÁ Alice (2014)</b>	1) 200 VZ	02:59,35	5/6	<b>03:03,28</b>	218	8.	97,86%
	5) 50 VZ	00:36,30	8/2	<b>00:35,99</b>	258	5.	100,86%
	7) 100 Z	01:29,38	6/2	<b>01:30,97</b>	219	2.	98,25%
	15) 100 VZ	01:20,38	5/4	<b>01:23,42</b>	218	6.	96,36%
	17) 50 Z	00:40,33	8/4	<b>00:42,24</b>	213	3.	95,48%
	19) 100 PZ	01:31,29	4/2	<b>01:37,30</b>	195	8.	93,82%
<b>KREJ OVÁ Viktorie (2013)</b>	3) 100 P	02:04,84	2/5	<b>01:51,02</b>	177	6.	112,45%
	5) 50 VZ	00:47,30	4/2	<b>00:42,49</b>	157	6.	111,32%
	7) 100 Z	01:53,18	4/1	<b>01:47,39</b>	133	5.	105,39%
	13) 50 P	00:58,21	3/3	<b>00:52,53</b>	157	5.	110,81%
	17) 50 Z	00:53,40	4/4	<b>00:49,63</b>	131	7.	107,60%
	19) 100 PZ	01:35,10	3/4	<b>01:46,65</b>	148	10.	89,17%

<b>K E EK Jáchym (2013)</b>	2) 200 VZ	02:24,24	5/3	<b>02:26,28</b>	313	1.	98,61%
	6) 50 VZ	00:30,51	7/3	<b>00:30,08</b>	301	1.	101,43%
	10) 50 M	00:32,30	3/3	<b>00:31,51</b>	328	1.	102,51%
	14) 100 VZ	01:07,19	6/4	<b>01:06,70</b>	303	1.	100,73%
	16) 50 Z	00:35,87	6/4	<b>00:35,21</b>	247	1.	101,87%
	18) 100 PZ	01:17,97	4/4	<b>01:16,52</b>	267	1.	101,89%
<b>KUNDRÁT Jan (2014)</b>	2) 200 VZ	02:51,92	4/4	<b>02:45,24</b>	217	1.	104,04%
	8) 100 Z	01:24,31	4/2	<b>01:26,72</b>	173	2.	97,22%
	10) 50 M	00:37,98	3/2	<b>00:36,92</b>	204	1.	102,87%
	12) 50 P	00:46,26	3/5	<b>00:48,09</b>	139	1.	96,19%
	16) 50 Z	00:39,57	5/3	<b>00:39,17</b>	179	1.	101,02%
	18) 100 PZ	01:26,83	3/3	<b>01:26,42</b>	185	1.	100,47%
<b>KYNCL Ond ej (2013)</b>	2) 200 VZ	02:25,91	5/4	<b>02:29,32</b>	294	4.	97,72%
	4) 100 P	01:30,54	2/4	<b>01:32,17</b>	215	1.	98,23%
	8) 100 Z	01:15,18	4/3	<b>01:16,70</b>	250	1.	98,02%
	12) 50 P	00:41,51	3/4	<b>00:40,96</b>	226	1.	101,34%
	16) 50 Z	00:35,09	6/3	<b>DNS</b>	0	-	-
	18) 100 PZ	01:16,81	4/3	<b>01:17,87</b>	253	2.	98,64%
<b>LEDEN Teodor (2015)</b>	12) 50 P	01:10,08	1/2	<b>01:02,11</b>	64	3.	112,83%
	14) 100 VZ	02:01,48	2/6	<b>01:37,62</b>	96	3.	124,44%
	16) 50 Z	00:55,62	2/1	<b>00:51,37</b>	79	4.	108,27%
<b>LEDNOVÁ Laura (2016)</b>	5) 50 VZ	00:54,50	2/4	<b>DNS</b>	0	-	-
	13) 50 P	00:54,32	4/2	<b>01:10,01</b>	66	8.	77,59%
	17) 50 Z	00:57,10	3/1	<b>00:58,63</b>	79	9.	97,39%
<b>MARKOVÁ Nella (2014)</b>	1) 200 VZ	03:46,39	2/6	<b>03:23,21</b>	159	10.	111,41%
	5) 50 VZ	00:44,40	5/2	<b>00:42,89</b>	152	13.	103,52%
	7) 100 Z	01:43,73	5/1	<b>01:47,79</b>	132	8.	96,23%
	13) 50 P	01:00,53	3/6	<b>00:55,68</b>	132	6.	108,71%
	17) 50 Z	00:48,16	6/6	<b>00:50,34</b>	126	11.	95,67%
	19) 100 PZ	01:53,82	1/2	<b>01:50,42</b>	134	13.	103,08%
<b>MASOPUST Mikuláš (2015)</b>	4) 100 P	01:58,03	1/4	<b>01:51,64</b>	121	2.	105,72%
	6) 50 VZ	00:50,44	3/6	<b>00:48,62</b>	71	5.	103,74%
	10) 50 M	01:03,68	1/2	<b>00:58,58</b>	51	2.	108,71%
	12) 50 P	00:53,77	2/4	<b>00:53,52</b>	101	2.	100,47%
	14) 100 VZ	01:47,31	2/2	<b>01:52,33</b>	63	6.	95,53%
	18) 100 PZ	02:06,58	1/2	<b>01:52,66</b>	83	1.	112,36%
<b>MEINLOVÁ Tereza (2014)</b>	1) 200 VZ	03:04,30	4/2	<b>02:51,04</b>	268	5.	107,75%
	3) 100 P	01:38,61	4/1	<b>01:41,27</b>	233	2.	97,37%
	9) 50 M	00:42,37	2/3	<b>00:40,68</b>	215	3.	104,15%
	13) 50 P	00:45,81	6/4	<b>00:46,32</b>	229	1.	98,90%
	15) 100 VZ	01:19,78	5/3	<b>01:19,68</b>	250	5.	100,13%
	19) 100 PZ	01:31,32	4/5	<b>01:30,25</b>	245	5.	101,19%
<b>MIKŠOVÁ Ludmila (2015)</b>	3) 100 P	02:22,34	1/4	<b>02:25,12</b>	79	4.	98,08%
	5) 50 VZ	00:50,19	3/4	<b>00:49,72</b>	98	7.	100,95%
	7) 100 Z	02:06,33	2/2	<b>02:01,24</b>	92	7.	104,20%
	13) 50 P	01:04,82	2/1	<b>01:09,08</b>	69	8.	93,83%
	15) 100 VZ	01:48,73	2/3	<b>01:55,17</b>	83	7.	94,41%
	17) 50 Z	00:57,89	3/6	<b>01:00,07</b>	74	4.	96,37%
<b>NGUYEN Ella (2015)</b>	5) 50 VZ	00:43,52	5/4	<b>00:40,36</b>	183	4.	107,83%
	7) 100 Z	01:56,35	3/4	<b>01:50,17</b>	123	6.	105,61%
	13) 50 P	00:58,50	3/5	<b>00:57,55</b>	119	6.	101,65%
	15) 100 VZ	01:39,13	3/4	<b>01:37,25</b>	137	5.	101,93%
	17) 50 Z	00:52,11	5/1	<b>DSQ</b>	0	-	-
<b>POSPÍŠILOVÁ Natálie (2014)</b>	5) 50 VZ	00:49,36	3/3	<b>00:47,88</b>	109	16.	103,09%
	7) 100 Z	02:03,16	3/6	<b>02:00,74</b>	93	11.	102,00%
	13) 50 P	01:02,38	2/2	<b>00:59,40</b>	108	9.	105,02%
	15) 100 VZ	02:04,38	1/3	<b>01:49,85</b>	95	13.	113,23%
	17) 50 Z	00:59,22	2/4	<b>00:56,87</b>	87	14.	104,13%

<b>ROU Vlastimil (2014)</b>	2) 200 VZ	03:10,99	3/5	<b>02:54,26</b>	185	4.	109,60%
	6) 50 VZ	00:36,07	5/3	<b>00:35,35</b>	185	2.	102,04%
	10) 50 M	00:40,72	2/3	<b>00:39,63</b>	165	2.	102,75%
	14) 100 VZ	01:22,29	4/4	<b>01:18,74</b>	184	1.	104,51%
	16) 50 Z	00:47,31	3/4	<b>00:42,14</b>	144	5.	112,27%
	18) 100 PZ	01:36,32	2/3	<b>01:31,74</b>	155	4.	104,99%
<b>R ŽKOVÁ Ella (2014)</b>	1) 200 VZ	03:04,37	4/5	<b>03:01,73</b>	223	6.	101,45%
	7) 100 Z	01:36,84	6/6	<b>01:42,13</b>	155	5.	94,82%
	9) 50 M	00:43,70	2/6	<b>00:47,61</b>	134	6.	91,79%
	15) 100 VZ	01:21,63	5/5	<b>01:23,50</b>	217	7.	97,76%
	17) 50 Z	00:45,96	6/4	<b>00:46,21</b>	163	6.	99,46%
	19) 100 PZ	01:33,60	4/1	<b>01:38,28</b>	190	10.	95,24%
<b>RYBÁ Vojtěch (2013)</b>	2) 200 VZ	02:33,75	5/5	<b>02:29,20</b>	295	3.	103,05%
	6) 50 VZ	00:32,07	7/5	<b>00:31,82</b>	254	4.	100,79%
	10) 50 M	00:36,26	3/4	<b>00:35,45</b>	230	3.	102,28%
	14) 100 VZ	01:11,37	6/2	<b>01:11,33</b>	248	3.	100,06%
	16) 50 Z	00:39,30	6/1	<b>00:39,42</b>	176	4.	99,70%
	18) 100 PZ	01:22,25	4/5	<b>01:19,58</b>	237	4.	103,36%
<b>SCHNITEROVÁ Adéla (2015)</b>	1) 200 VZ	03:35,02	2/4	<b>03:04,54</b>	213	2.	116,52%
	3) 100 P	01:47,55	3/4	<b>01:49,35</b>	185	1.	98,35%
	7) 100 Z	01:44,94	5/6	<b>01:34,26</b>	197	2.	111,33%
	13) 50 P	00:50,64	5/3	<b>00:50,31</b>	179	2.	100,66%
	17) 50 Z	00:44,21	7/5	<b>00:45,53</b>	170	1.	97,10%
	19) 100 PZ	01:40,39	3/6	<b>01:37,81</b>	192	2.	102,64%
<b>SLÁDEKOVÁ Lea (2014)</b>	1) 200 VZ	02:44,21	5/2	<b>02:39,26</b>	332	2.	103,11%
	5) 50 VZ	00:34,48	9/1	<b>00:34,55</b>	292	4.	99,80%
	9) 50 M	00:38,31	3/2	<b>00:39,45</b>	236	2.	97,11%
	15) 100 VZ	01:15,05	6/5	<b>01:15,16</b>	298	2.	99,85%
	17) 50 Z	00:40,65	8/5	<b>00:39,90</b>	253	2.	101,88%
	19) 100 PZ	01:28,99	5/1	<b>01:29,62</b>	250	4.	99,30%
<b>VURBS Ondřej (2014)</b>	2) 200 VZ	03:09,25	3/4	<b>03:02,59</b>	161	6.	103,65%
	6) 50 VZ	00:38,67	5/1	<b>00:38,15</b>	147	4.	101,36%
	8) 100 Z	01:35,54	3/5	<b>01:37,01</b>	123	7.	98,48%
	14) 100 VZ	01:23,32	4/2	<b>01:23,47</b>	155	4.	99,82%
	16) 50 Z	00:44,54	4/2	<b>00:44,86</b>	119	7.	99,29%
	18) 100 PZ	01:36,76	2/4	<b>01:38,30</b>	125	7.	98,43%
<b>TJ Slávie Chomutov, z.s. C ()</b>	11) 4x50 PZ	02:55,00	2/1	<b>02:59,35</b>	0	0.	97,57%
<b>TJ Slávie Chomutov, z.s. A ()</b>	11) 4x50 PZ	02:55,00	2/5	<b>DSQ</b>	0	-	-
<b>TJ Slávie Chomutov, z.s. B ()</b>	11) 4x50 PZ	02:54,00	2/2	<b>DSQ</b>	0	-	-

## Výsledky - SIKad (TJ Slávie Kada , p.s.)

Jméno	Disciplína	P ihlášený as	R/D	Výsledný as	Body	Umíst ní	Zlepšení
<b>ALFERI Vojt ch (2013)</b>	4) 100 P	01:49,03	2/6	<b>01:43,10</b>	154	4.	105,75%
	6) 50 VZ	00:41,82	4/5	<b>00:39,53</b>	132	10.	105,79%
	10) 50 M	00:47,91	2/5	<b>00:54,95</b>	62	4.	87,19%
	12) 50 P	00:49,94	2/3	<b>00:49,11</b>	131	3.	101,69%
	14) 100 VZ	01:38,66	3/5	<b>01:31,05</b>	119	10.	108,36%
	18) 100 PZ	01:43,16	2/2	<b>01:44,61</b>	104	7.	98,61%
<b>CHYTKA Tobiáš (2014)</b>	2) 200 VZ	03:00,90	4/6	<b>02:55,40</b>	181	5.	103,14%
	8) 100 Z	01:26,50	4/1	<b>01:26,97</b>	171	3.	99,46%
	10) 50 M	00:42,75	2/4	<b>00:42,27</b>	136	3.	101,14%
	14) 100 VZ	01:21,08	5/6	<b>01:24,21</b>	150	5.	96,28%
	16) 50 Z	00:39,46	6/6	<b>00:39,30</b>	178	2.	100,41%
	18) 100 PZ	01:35,53	3/6	<b>01:33,26</b>	147	5.	102,43%
<b>JANDOVÁ Ema (2013)</b>	1) 200 VZ	02:54,95	5/1	<b>02:51,67</b>	265	2.	101,91%
	5) 50 VZ	00:36,08	8/4	<b>00:33,92</b>	308	1.	106,37%
	9) 50 M	00:42,79	2/4	<b>00:41,27</b>	206	2.	103,68%
	15) 100 VZ	01:18,23	6/6	<b>01:18,29</b>	264	2.	99,92%
	17) 50 Z	00:42,82	7/3	<b>00:40,66</b>	239	2.	105,31%
	19) 100 PZ	01:36,01	3/2	<b>01:31,06</b>	238	4.	105,44%
<b>JANOŠKOVCOVÁ Linda (2015)</b>	5) 50 VZ	00:45,41	5/6	<b>00:43,32</b>	148	5.	104,82%
	7) 100 Z	02:07,00	2/5	<b>01:44,57</b>	144	5.	121,45%
	13) 50 P	01:06,66	2/6	<b>01:02,77</b>	92	7.	106,20%
	15) 100 VZ	01:53,38	2/2	<b>01:37,55</b>	136	6.	116,23%
	17) 50 Z	00:49,88	5/3	<b>00:48,75</b>	138	2.	102,32%
<b>JEŽEK Jan (2014)</b>	2) 200 VZ	03:11,33	3/1	<b>03:08,36</b>	146	8.	101,58%
	8) 100 Z	01:41,60	2/3	<b>01:39,23</b>	115	8.	102,39%
	10) 50 M	00:48,31	2/1	<b>00:48,69</b>	89	5.	99,22%
	14) 100 VZ	01:28,60	3/3	<b>01:28,28</b>	131	6.	100,36%
	16) 50 Z	00:48,31	3/2	<b>00:45,64</b>	113	9.	105,85%
	18) 100 PZ	01:45,69	2/5	<b>01:42,95</b>	109	9.	102,66%
<b>KOPECKÝ Ji í (2014)</b>	2) 200 VZ	03:10,51	3/2	<b>03:10,17</b>	142	10.	100,18%
	6) 50 VZ	00:39,46	5/6	<b>00:40,78</b>	120	8.	96,76%
	8) 100 Z	01:38,41	3/6	<b>01:39,42</b>	114	9.	98,98%
	12) 50 P	00:54,70	2/2	<b>00:57,33</b>	82	4.	95,41%
	14) 100 VZ	01:30,25	3/4	<b>01:32,59</b>	113	10.	97,47%
	16) 50 Z	00:46,74	4/6	<b>00:47,68</b>	99	10.	98,03%
<b>MRÁZEK Št pán (2014)</b>	2) 200 VZ	03:52,85	1/3	<b>03:33,79</b>	100	12.	108,92%
	6) 50 VZ	00:45,06	3/2	<b>00:43,49</b>	99	10.	103,61%
	8) 100 Z	01:50,09	2/5	<b>01:51,79</b>	80	11.	98,48%
	12) 50 P	00:59,15	2/1	<b>00:55,66</b>	90	3.	106,27%
	14) 100 VZ	01:44,42	2/4	<b>01:38,67</b>	93	13.	105,83%
	16) 50 Z	00:51,23	3/1	<b>00:50,43</b>	84	11.	101,59%
<b>ŠPI KOVÁ Veronika (2015)</b>	1) 200 VZ	03:42,47	2/1	<b>03:24,05</b>	157	4.	109,03%
	3) 100 P	01:57,14	2/2	<b>01:58,48</b>	145	3.	98,87%
	7) 100 Z	01:56,22	4/6	<b>01:44,20</b>	146	4.	111,54%
	13) 50 P	00:54,12	4/3	<b>00:55,10</b>	136	5.	98,22%
	15) 100 VZ	01:45,99	3/6	<b>01:31,93</b>	163	4.	115,29%
	19) 100 PZ	01:52,02	1/4	<b>01:43,43</b>	163	3.	108,31%
<b>VUNNAM Veronika (2013)</b>	1) 200 VZ	03:07,86	4/1	<b>03:00,19</b>	229	4.	104,26%
	7) 100 Z	01:33,20	6/5	<b>01:31,20</b>	218	2.	102,19%
	9) 50 M	00:43,34	2/5	<b>00:44,69</b>	162	3.	96,98%
	15) 100 VZ	01:22,36	5/6	<b>01:26,70</b>	194	4.	94,99%
	17) 50 Z	00:44,77	6/3	<b>00:41,57</b>	224	3.	107,70%
	19) 100 PZ	01:34,84	3/3	<b>01:35,37</b>	208	5.	99,44%

<b>ZVARI OVÁ Kamila (2013)</b>	1) 200 VZ	03:03,73	4/4	<b>02:58,65</b>	235	3.	102,84%
	5) 50 VZ	00:36,48	8/5	<b>00:36,09</b>	256	2.	101,08%
	7) 100 Z	01:24,21	6/4	<b>01:25,19</b>	267	1.	98,85%
	15) 100 VZ	01:22,09	5/1	<b>01:22,33</b>	227	3.	99,71%
	17) 50 Z	00:40,47	8/2	<b>00:39,51</b>	261	1.	102,43%
	19) 100 PZ	01:33,66	4/6	<b>01:30,83</b>	240	3.	103,12%
<b>ŽEMLI KOVÁ Eliška (2013)</b>	1) 200 VZ	03:09,59	3/3	<b>03:02,75</b>	219	5.	103,74%
	3) 100 P	01:49,52	3/1	<b>01:47,43</b>	195	5.	101,95%
	7) 100 Z	01:35,24	6/1	<b>01:32,04</b>	212	3.	103,48%
	15) 100 VZ	01:25,96	4/3	<b>01:27,46</b>	189	5.	98,28%
	17) 50 Z	00:43,56	7/4	<b>00:43,02</b>	202	4.	101,26%
	19) 100 PZ	01:43,69	2/5	<b>01:37,06</b>	197	6.	106,83%
<b>TJ Slávie Kada , p.s. A MIMO SOUT Ž ()</b>	11) 4x50 PZ	02:48,00	2/4	<b>02:45,28</b>	0	MS	101,65%
	<b>TJ Slávie Kada , p.s. B MIMO SOUT Ž ()</b>	11) 4x50 PZ	02:59,00	1/4	<b>02:57,73</b>	0	MS

## Výsledky - SnVa (TJ Slovan Varnsdorf, z.s.)

Jméno	Disciplína	P ihlášený as	R/D	Výsledný as	Body	Umíst ní	Zlepšení
<b>DUBOVECKÝ Albert (2013)</b>	2) 200 VZ	03:45,42	2/5	<b>03:17,84</b>	126	8.	113,94%
	4) 100 P	02:11,91	1/5	<b>DSQ</b>	0	-	-
	6) 50 VZ	00:44,44	4/1	<b>00:38,18</b>	147	9.	116,40%
	12) 50 P	01:00,34	1/3	<b>00:54,26</b>	97	4.	111,21%
	14) 100 VZ	01:41,62	3/6	<b>01:28,27</b>	131	9.	115,12%
<b>HUBÁLKOVÁ Michaela (2016)</b>	5) 50 VZ	00:45,38	5/1	<b>00:42,30</b>	159	2.	107,28%
	13) 50 P	00:59,31	3/1	<b>00:57,02</b>	123	3.	104,02%
	17) 50 Z	00:56,96	3/5	<b>00:51,71</b>	116	5.	110,15%
<b>MOUSSAWI Lilien (2014)</b>	1) 200 VZ	04:01,46	1/4	<b>03:46,15</b>	116	12.	106,77%
	5) 50 VZ	00:46,60	4/4	<b>00:45,29</b>	129	14.	102,89%
	7) 100 Z	02:00,41	3/5	<b>02:06,61</b>	81	13.	95,10%
	15) 100 VZ	01:49,76	2/4	<b>01:47,26</b>	102	11.	102,33%
	17) 50 Z	00:55,40	3/3	<b>00:59,14</b>	77	15.	93,68%
<b>POŽÁR Vojt ch (2015)</b>	2) 200 VZ	04:06,66	1/4	<b>03:36,49</b>	96	2.	113,94%
	8) 100 Z	02:04,08	1/4	<b>DSQ</b>	0	-	-
	10) 50 M	01:00,56	1/4	<b>01:03,02</b>	41	3.	96,10%
	14) 100 VZ	01:41,79	2/3	<b>01:44,37</b>	79	4.	97,53%
	16) 50 Z	00:53,27	2/4	<b>00:51,76</b>	77	5.	102,92%
<b>VOHANKOVÁ Michaela (2014)</b>	1) 200 VZ	03:08,14	4/6	<b>03:08,30</b>	201	9.	99,92%
	5) 50 VZ	00:35,64	9/6	<b>00:36,76</b>	242	7.	96,95%
	9) 50 M	00:43,07	2/2	<b>00:46,65</b>	142	5.	92,33%
	13) 50 P	01:04,00	2/5	<b>00:52,90</b>	154	4.	120,98%
	19) 100 PZ	01:41,44	2/3	<b>01:37,52</b>	194	9.	104,02%
<b>TJ Slovan Varnsdorf, z.s. ()</b>	11) 4x50 PZ	03:15,00	1/2	<b>03:15,64</b>	0	0.	99,67%



## Výsledky - VoSP (Plavecký klub Vodní stavby Praha, z.s.)

Jméno	Disciplína	P ihlášený as	R/D	Výsledný	as Body	Umíst ní	Zlepšení
JANOŮŠKOVÁ Matylda (2015)	5) 50 VZ	00:40,99	7/6	<b>00:39,80</b>	191	3.	102,99%
	7) 100 Z	01:46,28	4/3	<b>01:42,52</b>	153	3.	103,67%
	15) 100 VZ	01:32,55	4/5	<b>01:30,55</b>	170	2.	102,21%
	19) 100 PZ	-	1/6	<b>01:46,59</b>	149	4.	-